

SM 125







目录 CATALOG

E-01 缸体 CYLINDER BODY.....	4-5	F-04 车架总成 FRAME ASSEMBLY.....	42-45
E-02 气缸头 CYLINDER HEAD.....	6-7	F-05 前叉总成 FRONT FORK ASSEMBLY.....	46-51
E-03 缸头盖 UPPER COVER,CYLINDER HEAD.....	8-9	F-06 后减震器总成 REAR SHOCK ABSORBER ASSEMBLY.....	52-53
E-04 曲柄连杆总成 CRANKSHAFT CONNECTING ROD ASSY.....	10-11	F-07 均衡器\横拉杆 EQUALIZER\TIE ROD.....	54-55
E-05 凸轮轴总成、张紧器 CAMSHAFT AXLE & TENSION DEVICE.....	12-13	F-08 平叉组合 FORK ASSY.....	56-59
E-06 机油泵 OIL PUMP ASSY.....	14-15	F-09 手把管及开关 HANDLEBAR AND CONTROLS.....	60-61
E-07 左前盖 FRONT COVER,LEFT CRANKCASE ASSY.....	16-17	F-10 前挡泥板\后挡泥板总成 FRONT FENDER\REAR FENDER ASSY.....	62-65
E-08 左曲轴箱总成 LEFT CRANKCASE ASSY.....	18-19	F-11 油箱\燃油泵组合 FUEL TANK\FUEL PUMP COMBINATION.....	66-69
E-09 右曲轴箱总成 RIGHT CRANKCASE ASSY.....	20-21	F-12 排气系统 EXHAUST SYSTEM.....	70-71
E-10 离合器主体 CLUTCH BADY.....	22-23	F-13 前液压制动泵组合 COMBINATION OF FRONT LIQUID PRESSING PUMP.....	72-73
E-11 变速鼓总成、换挡臂总成 GEARSHIFT DRUM ASSY & GEARSHIFT AXLE ASSY...24-27		F-14 CBS 系统 CBS SYSTEM.....	74-77
E-12 ECU、磁电机定子 ECU& STATOR, MAGNETO.....	28-31	F-15 前轮 FRONT WHEEL.....	78-79
E-13 起动电机 STARTING MOTOR.....	32-33	F-16 后轮 REAR WHEEL.....	80-81
F-01 电喷系统/EFI.....	34-35	F-17 仪表\转向灯 METER\CORNERING LAMP.....	82-83
F-02 散热器总成 RADIATOR ASSY.....	36-39	F-18 主线缆 MAIN WIRING HARNESS.....	84-87
F-03 空气滤清器 AIR FILTER.....	40-41		

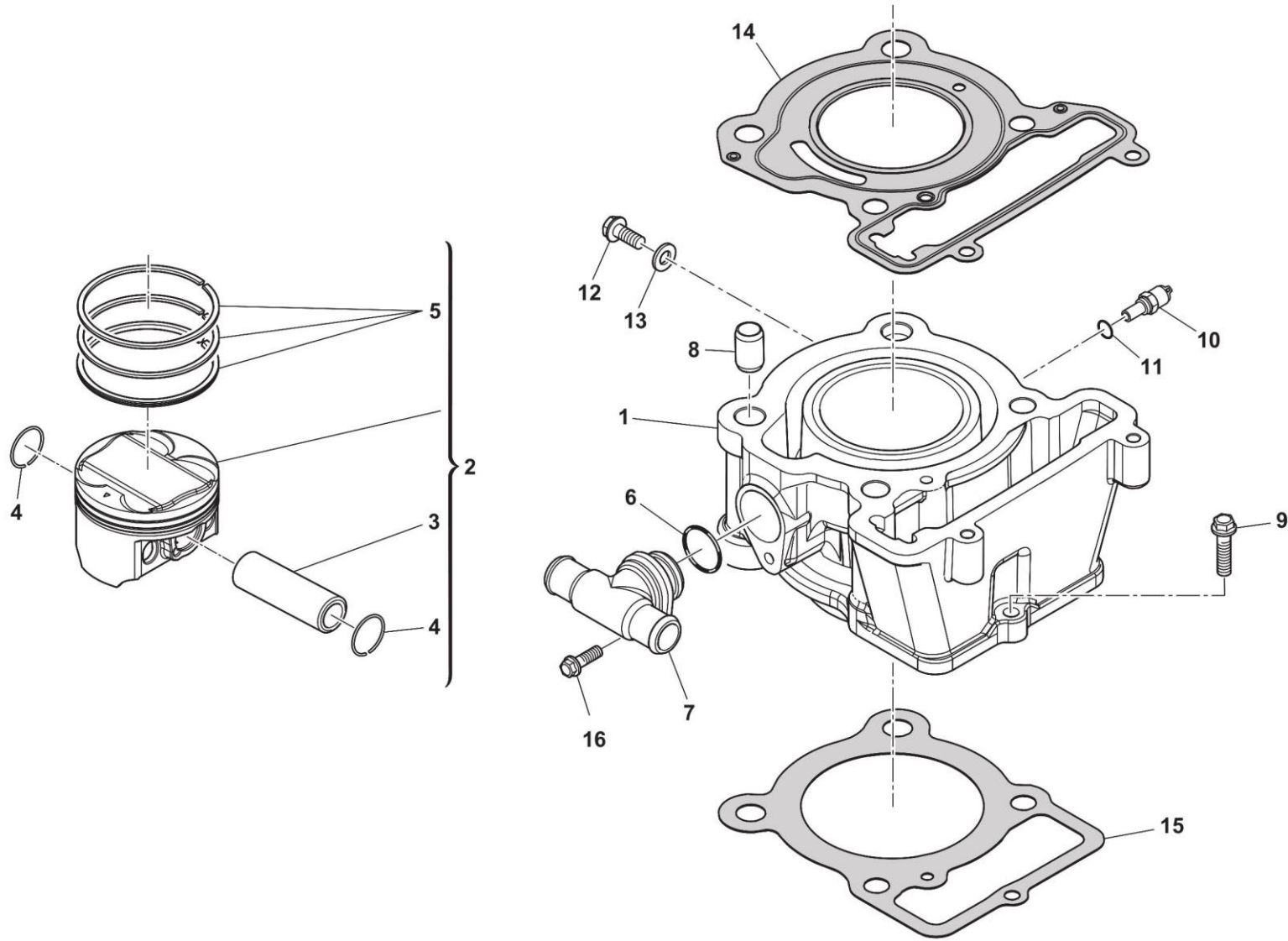



E-01 缸体 CYLINDER BODY

No	Code No	零部件名称	NAME	Q.ty	物料描述
1	27010930	缸体	Cylinder body	1	缸体-12110-118-0000-SWM125 水冷四气门型-铝合金-抛丸-58mm*66.85mm-缸标 125cm3-标识 00354 和 118
2	21020156	活塞	Piston	1	活塞-13211-118-0000-SWM125 水冷四气门型-58mm-一二环岸加宽-顶部镀陶
3	21040047	活塞销	Piston pin	1	活塞销-13221-118-0000-SWM125 水冷四气门型-直径 15mm-L=41mm
4	72080133	活塞销档圈	Shield ring-piston pin	2	档圈/卡圈-活塞销档圈-Z100 型-磷化
5	21030599	活塞环	Piston ring	2	活塞环-13300-118-0000-SWM125 水冷四气门型-58*0.8(一、二环);58*1.5(油环组合)-PVD 处理
6	72150236	O 型垫圈	O-shape washer	1	O 型垫圈-12113-118-0000-19.2*1.8-氟橡胶
7	17050010	缸体水管座	Union	1	缸体水管座-12112-118-0000-SWM125 水冷四气门型
8	72060169	定位销	Dowel pin	1	销-11118-118-0000-SWM125 水冷四气门型-定位销-12*10
9	72012194	内六角螺栓-M6*23	Hexagon socket bolt-M6*23	4	螺栓-GB/T70.1-2008-内六角螺栓-M6*23-镀铬
10	20070005	水温传感器	Water temperature sensor	1	水温传感器-19330-118-0000-SWM125 水冷四气门型-M10*8.4
11	8A0023108	O 型密封圈	O-shaped seal ring	1	零部件-RS500-O 型密封圈 9.25*1.78
12	72010155	螺栓-M6*12	Bolt-M6*12	1	螺栓-GB/T16674.1-2016-M6*12-镀铬
13	72040157	纯铜垫圈-6.5*13*2	Washer-6.5*13*2	1	垫圈-纯铜垫圈-6.5*13*2
14	72130612	气缸头密封垫	Gasket-cylinder head	1	纸垫-12220-118-0000-气缸头密封垫-SWM125 水冷四气门型-三层钢垫-缸孔直径 58mm
15	72130636	汽缸体垫	Gasket-cylinder body	1	纸垫-12121-118-0000-汽缸体垫-SWM125 水冷四气门型-0.6 发泡橡胶板
16	72010157	螺栓-M6*16	Bolt-M6*16	1	螺栓-GB/T16674.1-2016-M6*16-镀铬

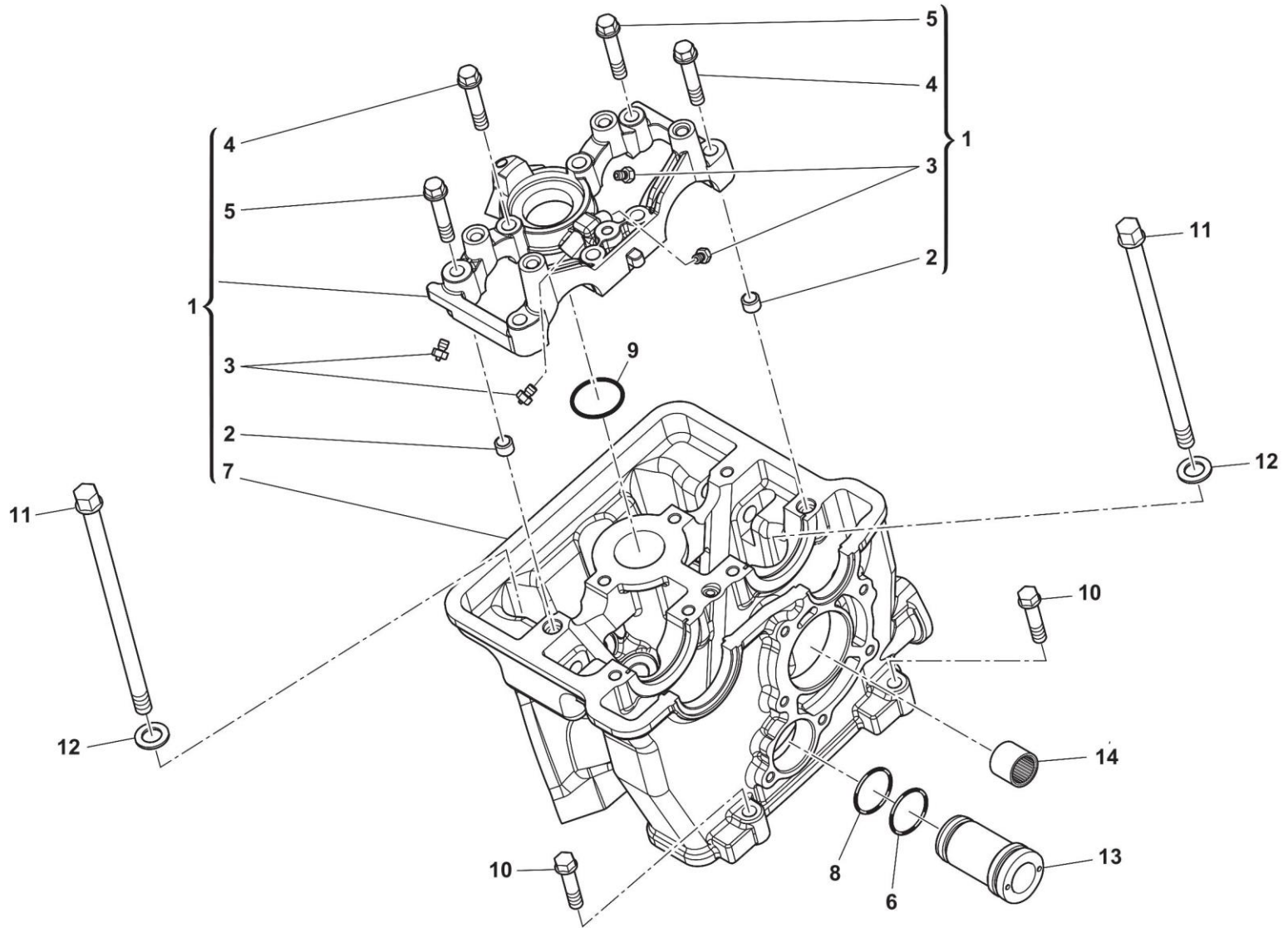



E-02 气缸头 CYLINDER HEAD

No	Code No	零部件名称	NAME	Q.ty	物料描述
1	76220002	缸头总成	Cylinder head assembly	1	缸头总成-SWM125 水冷四气门型-含缸头支架、螺栓（M6*30/6 件,M6*32/2 件）-喷油嘴 4 个、定位销
2	161795501	凸轮轴支座定位销	Bush	2	零部件-RS650-凸轮轴支座定位销 8*6(D6.4 空心)
3	73131643	缸头喷油嘴	Oil jet	4	缸头喷油嘴-12234-118-0000-SWM125 水冷四气门型-纯铜
4	72012182	气缸头盖连接螺栓	Connecting bolt-cylinder head cover	6	螺栓-12341-H630-0000-气缸头盖连接螺栓-M6*1-镀铬-SWM125 水冷四气门型
5	72010388	螺栓-M6*32	Bolt-M6*32	2	螺栓-GB/T16674.1-2016-M6*32-镀铬
6	72150236	O 型垫圈	O-shape washer	1	O 型垫圈-12113-118-0000-19.2*1.8-氟橡胶
7	22011314	气缸头	Cylinder head	1	气缸头-12210-118-0000-SWM125 水冷四气门型-单排-水冷-普通-抛丸-标识 L3e-A1
8	72150235	O 型垫圈	O-shape washer	1	O 型垫圈-19289-118-0000-22.5*1.8-氟橡胶
9	72150234	O 型垫圈	O-shape washer	1	O 型垫圈-12226-118-0000-25.7*1.8-氟橡胶
10	72012193	螺栓	Bolt	2	螺栓-GB/T70.1-2008-内六角螺栓-M6*30-镀铬
11	72012142	气缸螺栓	Cylinder bolt	4	螺栓-12342-118-0000-气缸螺栓-M10*145-SWM125 水冷四气门型
12	72040378	铁垫圈	Iron washer	4	垫圈-GB/T97.1-2002-10*18*2-铁垫圈-CB250 型水冷四气门
13	17060162	缸头水管	Output water pipe, cylinder head	1	水管/油管-19257-118-0000-缸头水管-SWM125 水冷四气门型-铝合金
14	70090234	滚针轴承-101412	Needle bearing	1	轴承-滚针轴承-101412

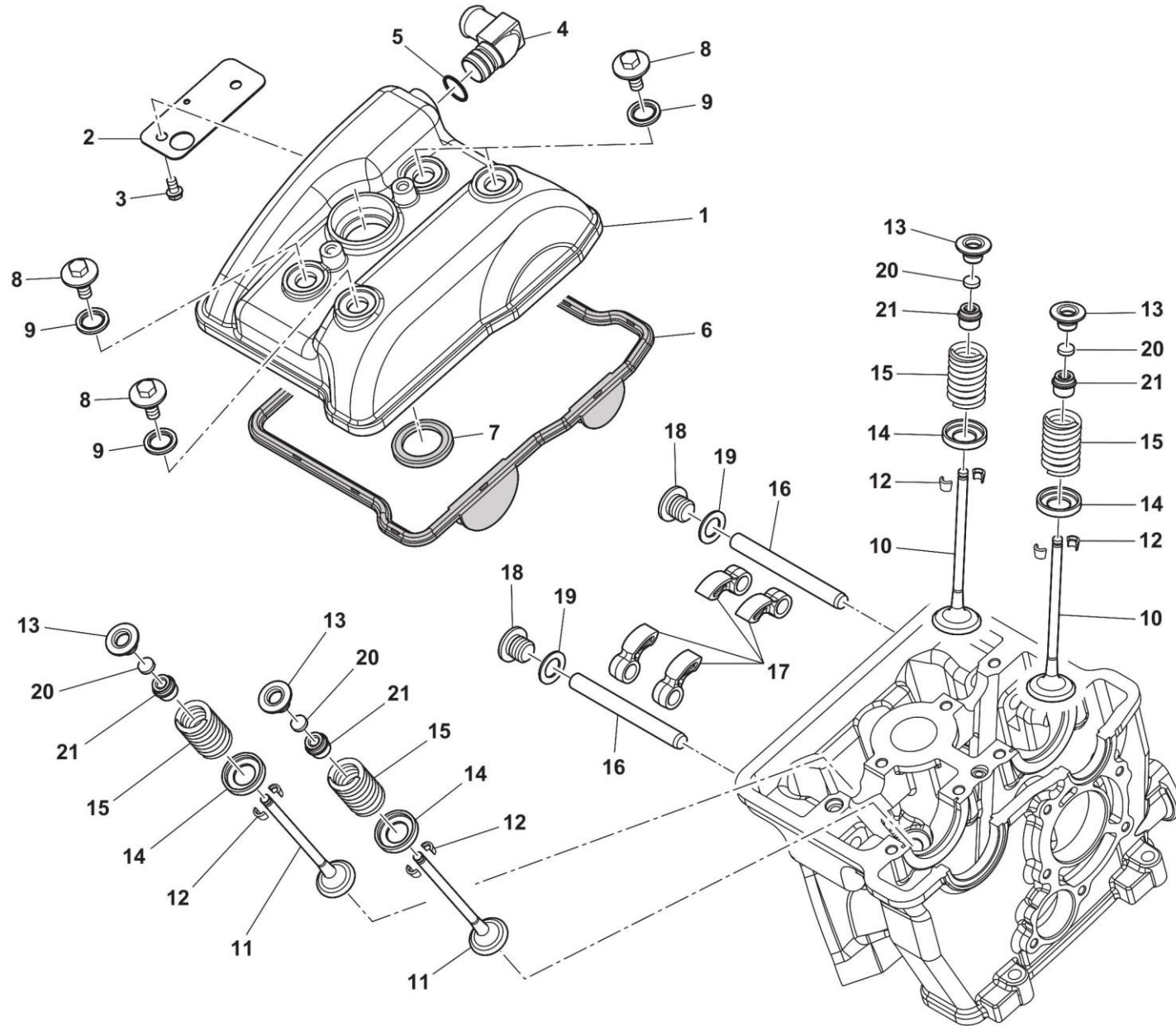



E-03 缸头盖 UPPER COVER,CYLINDER HEAD

No	Code No	零部件名称	NAME	Q.ty	物料描述
1	22150325	缸头盖	Upper cover, cylinder head	1	缸头盖-12311-118-0000-SWM125 水冷四气门型-金属亮光黑
2	73131648	废气分离板	Waste gas separation plate	1	发动机冲压件-12350-118-0000-SWM125 水冷四气门型-废气分离板
3	72012186	螺栓- M5*10	Bolt- M5*10	2	螺栓-GB/T16674.1-2016-M5*10-镀铬
4	11050035	废气嘴	Breather pipe fitting	1	废气嘴-20151-118-0000-SWM125 水冷四气门型-黑色尼龙
5	72150213	外接油管 O 形圈-10*1.9	O shaped ring-oil pipe-10*1.9	1	O 型垫圈-外接油管 O 形圈-XR400 型-10*1.9-氟橡胶
6	72150230	缸盖密封圈	Seal ring-cylinder cover	1	O 型垫圈-12312-118-0000-缸盖密封圈-SWM125 水冷四气门型-丙烯酸脂
7	72150233	缸头盖火花塞孔密封圈	Sealing ring for spark plug hole of cylinder head cover	1	O 型垫圈-12360-118-0000-缸头盖火花塞孔密封圈-SWM125 水冷四气门型
8	72012182	气缸头盖连接螺栓	Connecting bolt-cylinder head cover	4	螺栓-12341-H630-0000-气缸头盖连接螺栓-M6*1-镀铬-SWM125 水冷四气门型
9	73012547	气缸头盖螺栓密封垫	Seal gasket-cylinder head cover bolt	4	橡胶件-12331-118-0000-气缸头盖螺栓密封垫-SWM125 水冷四气门型-纯铜+丁晴橡胶
10	22020098	进气门	Intake valve	2	进气门-14710-118-0000-SWM125 水冷四气门型-22.5mm*83.52mm-5Cr21Mn9Ni4N
11	22020099	排气门	Exhaust valve	2	排气门-14720-118-0000-SWM125 水冷四气门型-19mm*83.64mm-21-2N/M
12	22040010	气门锁夹	Valve lock nip	8	气门锁夹-14753-174-0000-CB250 型水冷四气门
13	22030022	气门弹簧上座	Upper holder, valve spring	4	气门弹簧上座-14752-118-0000-SWM125 水冷四气门型
14	22030023	气门弹簧下座	Lower holder, valve spring	4	气门弹簧下座-14751-118-0000-SWM125 水冷四气门型
15	72120165	气门弹簧	Valve spring	4	发动机弹簧-14756-118-0000-气门弹簧-SWM125 水冷四气门型
16	22070033	摇臂轴	Rocker arm axle	2	摇臂轴-14413-118-0000-SWM125 水冷四气门型-8*74
17	22050045	摇臂	Rocker arm	4	摇臂-14412-118-0000-SWM125 水冷四气门型
18	72012177	摇臂堵头螺栓	Plug	2	螺栓-14428-118-0000-摇臂堵头螺栓-M10*1-镀铬-SWM125 水冷四气门型
19	72040667	铝垫圈-10*16*1.5	luminium washer-10*16*1.5	2	垫圈-14425-118-0000-铝垫圈-10*16*1.5
20	22020047	进排气门调整垫	Adjusting washer, intake/exhaust valve	4	进排气门调整垫-14116-174-0000-CB250 型水冷四气门-厚 1.2mm-2.9mm
21	72110237	挡油罩	Oil drip pan	4	油封-14730-118-0000-SWM125 水冷四气门型-挡油罩-氟橡胶

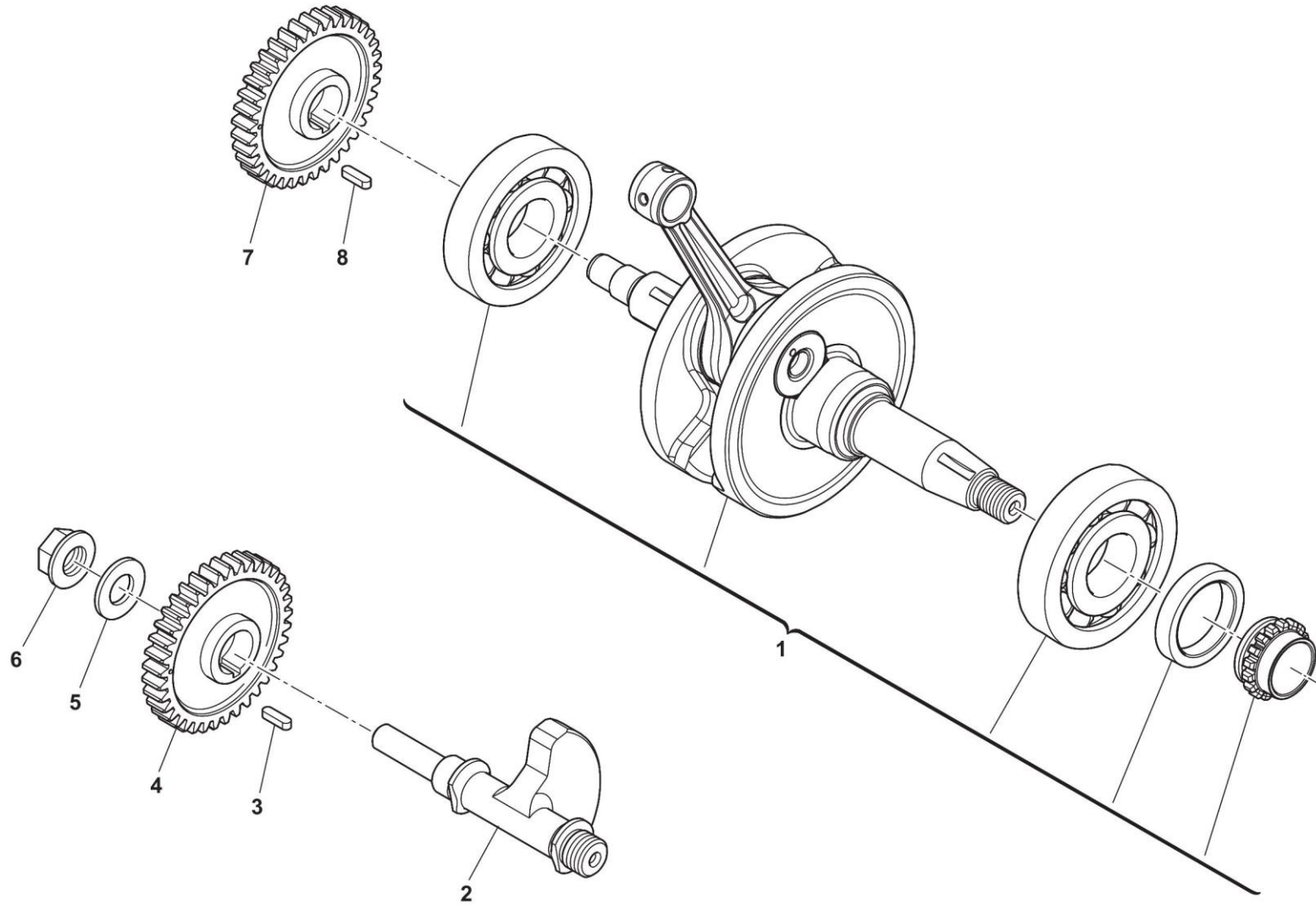

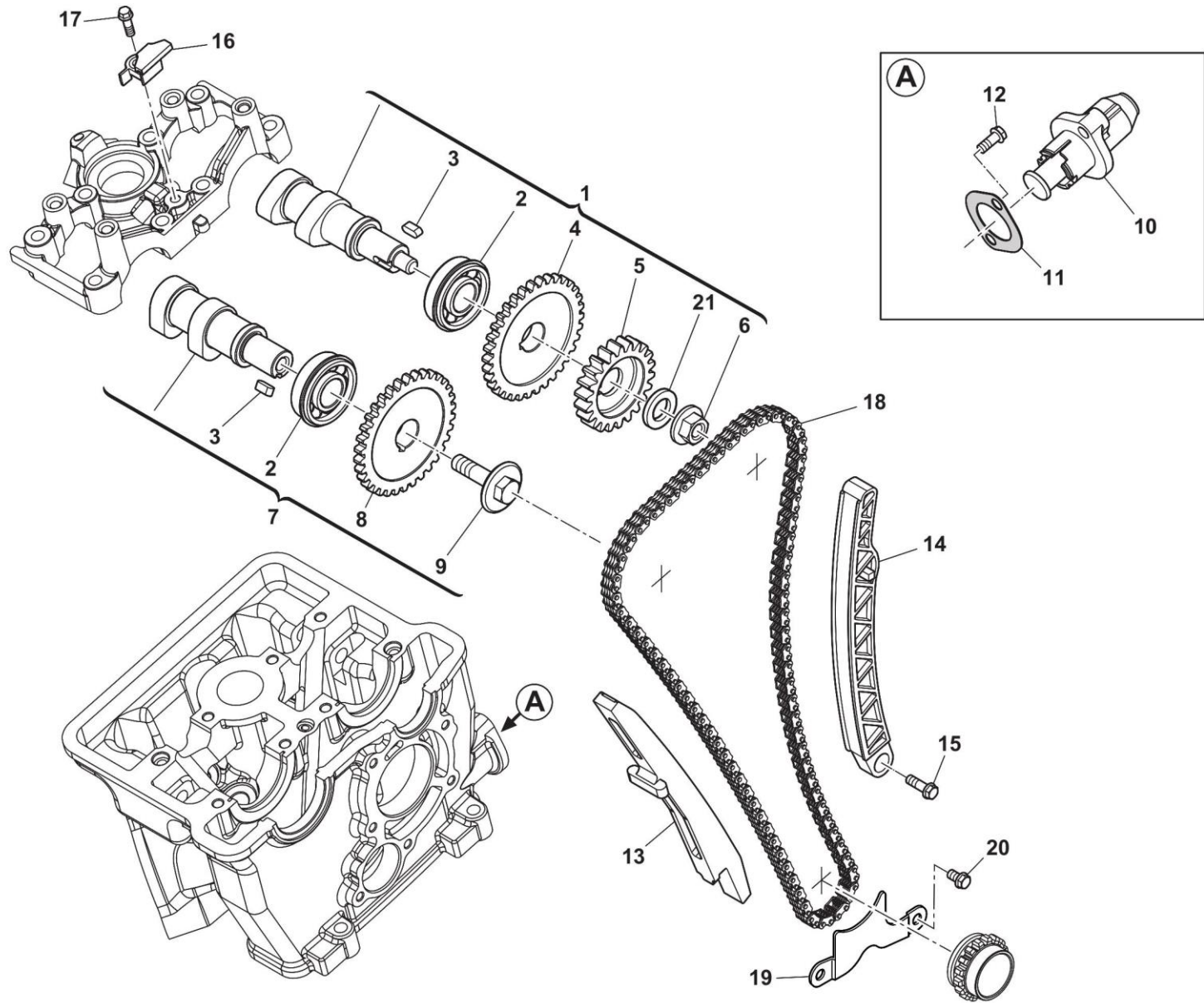



E-05 凸轮轴总成、张紧器 CAMSHAFT AXLE & TENSION DEVICE

No	Code No	零部件名称	NAME	Q.ty	物料描述
1	22080062	进气凸轮轴总成	Intake camshaft assembly	1	进气凸轮轴总成-14100-118-0000-SWM125 水冷四气门型-人本轴承-6202NR
2	70090249	滚动轴承- TM6202	Rolling bearing- TM6202	2	轴承-滚动轴承-SWM125 水冷四气门型-TM6202-保持架氮化-7 颗滚珠
3	21210012	半圆键	Half round key	2	半圆键-13470-118-0000-SWM125 水冷四气门型-凸轮轴平键 4*4*10
4	15170125	进气正时从动链轮	Intake timing driven gear	1	链轮-14113-118-0000-进气正时从动链轮-SWM125 水冷四气门型
5	17010012	水泵驱动齿轮	Water pump drive gear	1	水泵驱动齿轮-19281-118-0000-SWM125 水冷四气门型-22 齿
6	72020552	带盘螺母-M8*1	Flanged nut-M8*1	1	螺母-带盘螺母-M8*1-厚 9mm-发黑
7	22080062	排气凸轮轴总成	Exhaust camshaft assy	1	排气凸轮轴总成-14200-118-0000-SWM125 水冷四气门型-人本轴承-6202NR
8	15170126	排气正时从动链轮	Exhaust timing driven gear	1	链轮-14213-118-0000-排气正时从动链轮-SWM125 水冷四气门型
9	72012176	排气凸轮螺栓	Exhaust cam bolt	1	螺栓-14214-118-0000-排气凸轮螺栓-M8*1-SWM125 水冷四气门型
10	15150023	张紧器	Tension device	1	张紧器-14510-118-0000-SWM125 水冷四气门型-抛丸-工作行程 44mm
11	72130620	张紧器纸垫	Gasket-tension device	1	纸垫-14519-118-0000-张紧器纸垫-SWM125 水冷四气门型-无石棉材料
12	72010163	螺栓 M6x25	Bolt M6x25	2	螺栓-GB/T16674.1-2016-M6*25-镀铬
13	73012518	链条导向板	Guide plate-chain	1	橡胶件-14550-118-0000-链条导向板-SWM125 水冷四气门型-材料 PA66
14	73012517	链条张紧板	Tension plate-chain	1	橡胶件-14540-118-0000-链条张紧板-SWM125 水冷四气门型-材料 PA66
15	72012183	张紧板螺栓-M6*14	Bolt-tension plate-M6*14	1	螺栓-14661-118-0000-张紧板螺栓-M6*14-发蓝-SWM125 水冷四气门型
16	73012519	链条挡板	Back plate-chain	1	橡胶件-12224-118-0000-链条挡板-SWM125 水冷四气门型-材料 PA66
17	72010157	螺栓 M6x16	Bolt M6x16	1	螺栓-GB/T16674.1-2016-M6*16-镀铬
18	15160047	正时链条	Timing chain	1	链条-14350-118-0000-正时链条-SWM125 水冷四气门型-7 片式/122 节
19	73131547	链条挡板	Back plate-chain	1	发动机冲压件-14361-133C-0000-CVTT150 平衡轴-链条挡板
20	72010157	螺栓 M6x16	Bolt M6x16	1	螺栓-GB/T16674.1-2016-M6*16-镀铬
21	72040431	铁垫圈-8*20*2	Iron washer-8*20*2	1	垫圈-铁垫圈-8*20*2
22	72010599	螺栓 M6x75	Bolt M6x75	1	螺栓-GB/T16674.1-2016-M6*75-镀铬

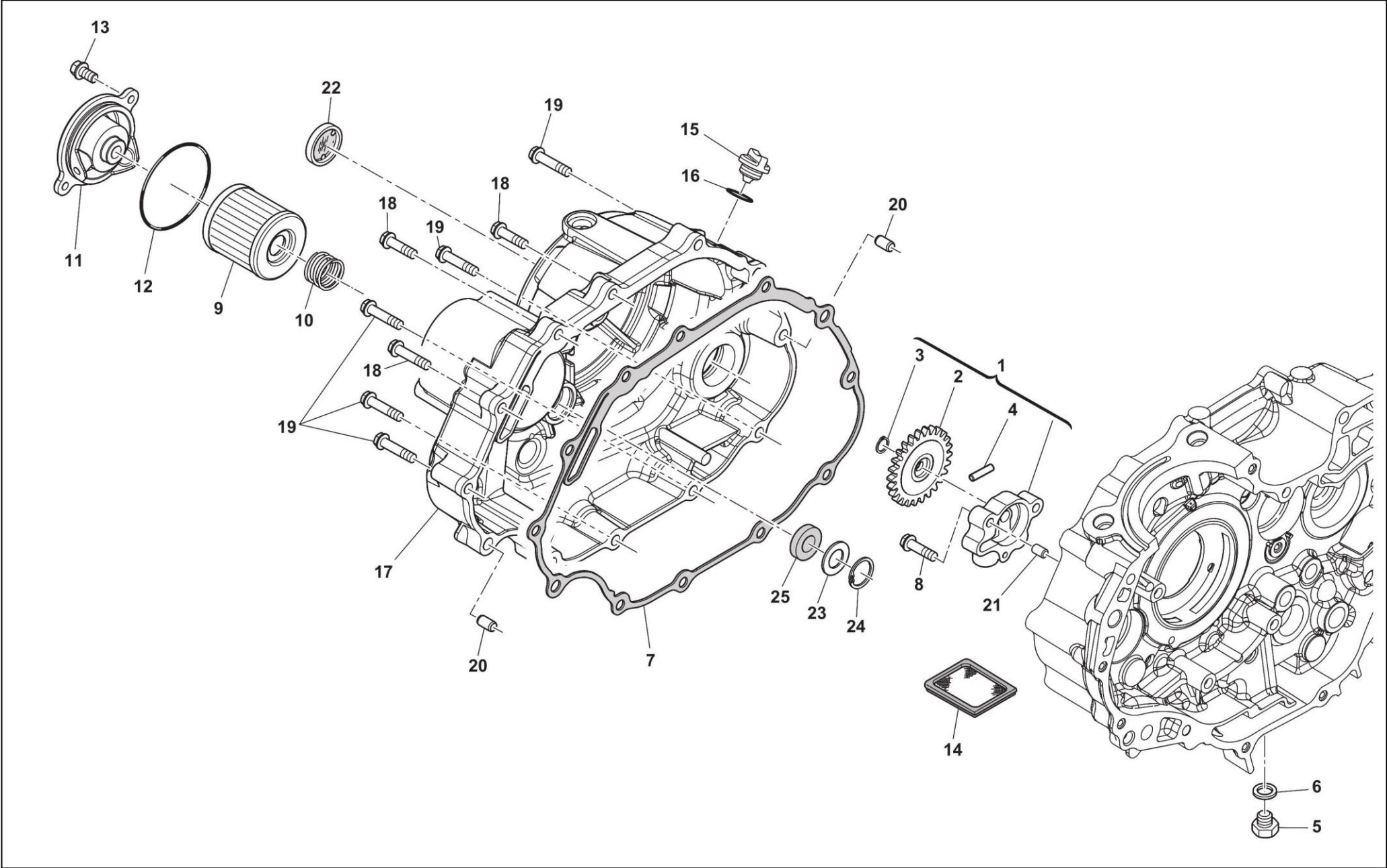



E-06 机油泵 OIL PUMP ASSY

No	Code No	零部件名称	NAME	Q.ty	物料描述
1	20010078	机油泵	Oil pump assy	1	机油泵-15100-118-0000-SWM125 水冷四气门型-34 齿-尼龙齿-电感性-内外转子厚 10mm(4、5 齿)
2	20080022	机油泵从动齿轮	Driven gear, oil pump	1	机油泵散件-SWM125 水冷四气门型-机油泵从动齿轮-尼龙齿-34 齿
3	20080024	轴用卡圈 φ9	Ring for shaft φ9	1	机油泵散件-SWM125 水冷四气门型-轴用卡圈 φ9
4	20080023	定位销 3*16.8	Dowel pin-3*16.8	1	机油泵散件-SWM125 水冷四气门型-机油泵齿定位销 3*16.8
5	72011021	放油螺栓 M12*1.5*15	Oil drain bolt M12*1.5*15	1	螺栓-放油螺栓-M12*1.5*15-镀铬-带磁性
6	72040159	垫圈-12.5*20*1.5-铝质	Aluminium washer-12.5*20*1.5	1	垫圈-GB/T848-2002-12.5*20*1.5-铝质
7	72130623	右曲轴箱盖密封垫	Gasket-right crankcase cover	1	纸垫-11319-133C-0000-右曲轴箱盖密封垫-CVTT150 平衡轴-无石棉材料
8	72010168	螺栓 M6x30	Bolt M6x30	2	螺栓-GB/T16674.1-2016-M6*30-镀铬
9	20030030	纸芯	Paper core	1	机油滤清器总成-XR440 型-纸芯-长 48mm
10	72120166	机油滤清器簧	Oil filter spring	1	发动机弹簧-15419-118-0000-机油滤清器簧-SWM125 水冷四气门型
11	14090088	机油滤清器盖	Engine oil filter cover	1	机油滤清器盖-15411-118-0000-SWM125 水冷四气门型-金属亮光黑
12	72150237	O 型垫圈 48.1*1.8	O-shape washer-48.1*1.8	1	O 型垫圈-15415-118-0000-48.1*1.8-氟橡胶
13	72010157	螺栓 M6x16	Bolt M6x16	2	螺栓-GB/T16674.1-2016-M6*16-镀铬
14	11060002	机油过滤网	Engine oil filtering net	1	机油过滤网-15450-045-0000-Z100 型
15	73012556	机油塞	Engine oil plug	1	橡胶件-机油塞-Z100 型-黑色-不带铁杆
16	72150018	O 型垫圈 18*3.5	O-shape washer-18*3.5	1	O 型垫圈-Z100 型-18*3.5-丁晴橡胶
17	13012114	右曲轴箱盖	Right crankcase cover	1	右曲轴箱盖-11310-118-0000-SWM125 水冷四气门型-金属亮光黑-白板
18	72010387	螺栓 M6x28	Bolt M6x28	3	螺栓-GB/T16674.1-2016-M6*28-镀铬-小盘
19	72010389	螺栓 M6x40	Bolt M6x40	9	螺栓-GB/T16674.1-2016-M6*40-镀铬
20	72060012	定位销-8*14	Dowel pin-8*14	2	销-11318-108 -0000-定位销-8*14
21	72060013	定位销-8*12	Dowel pin-8*12	2	销-11317-052-0000-定位销-8*12
22	73012527	机油观察镜	Oil sight glass	1	橡胶件-15620-118-0000-机油观察镜-SWM125 水冷四气门型-35*8
23	72040677	铁垫圈-14*22*1	Iron washer-14*22*1	1	垫圈-铁垫圈-14*22*1
24	72080073	孔用弹性挡圈 22	Shield ring-axle 22	1	孔用弹性挡圈 22-GB/T893
25	72110169	油封-12*22*5	Oil seal-12*22*5	1	油封-12*22*5-氟橡胶

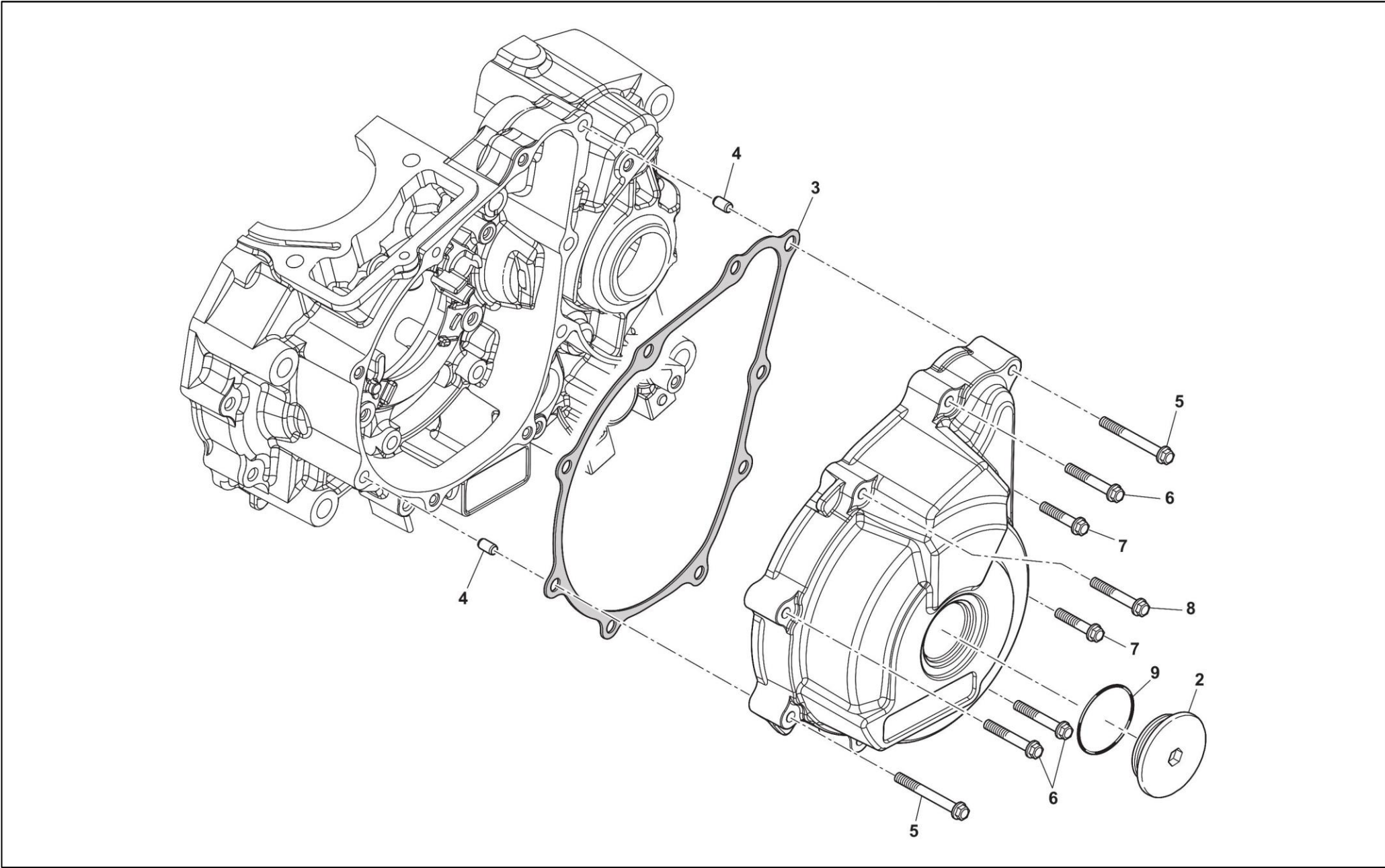

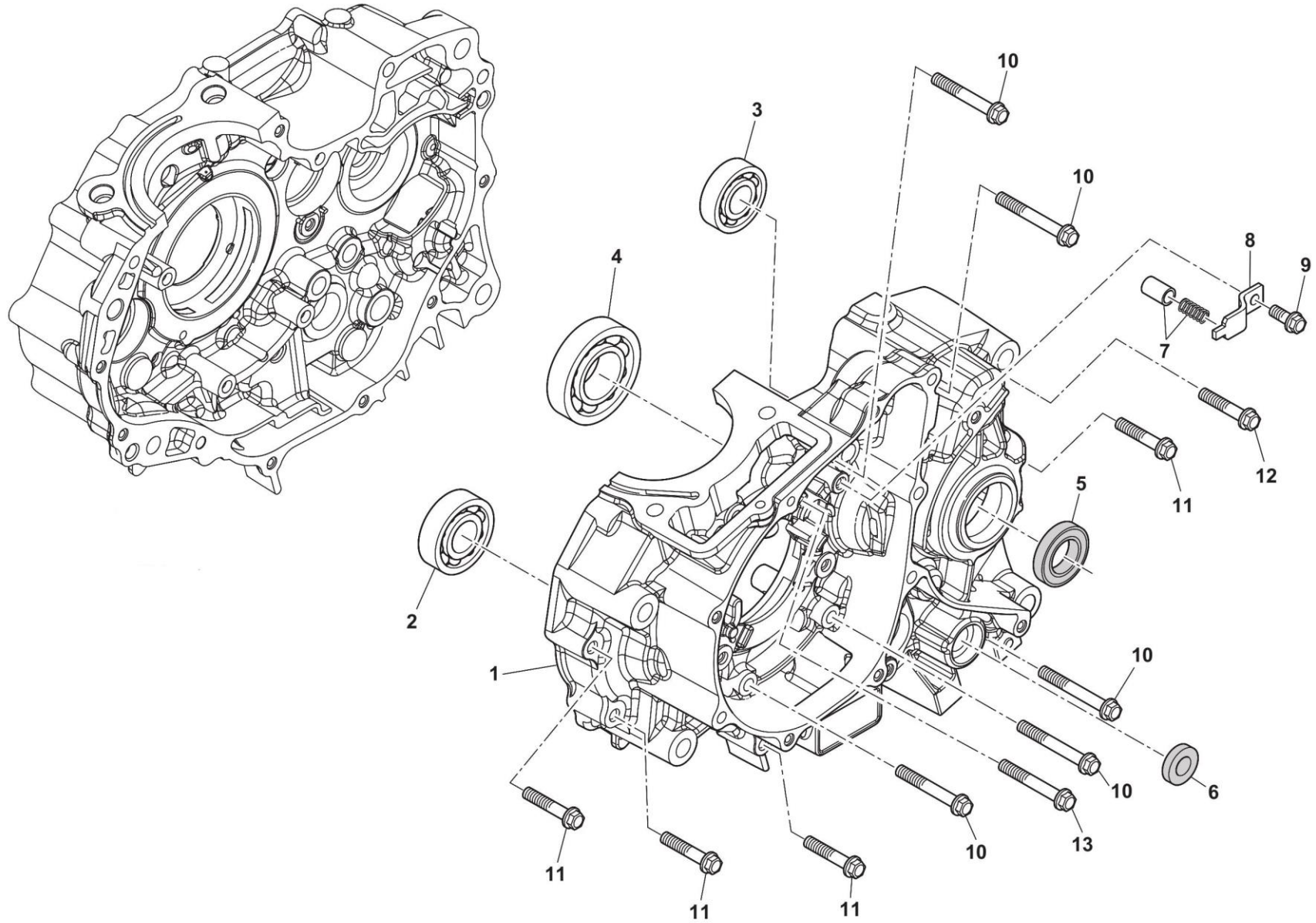



E-08 左曲轴箱总成 LEFT CRANKCASE ASSY

No	Code No	零部件名称	NAME	Q.ty	物料描述
1	11010698	左曲轴箱总成	Left crankcase assy	1	左曲轴箱总成-11210-118-0000-SWM125 水冷四气门型-亚光银白
2	70090249	滚动轴承	Rolling bearing	1	轴承-滚动轴承-SWM125 水冷四气门型-TM6202-保持架氮化-7 颗滚珠
3	70090137	滚珠轴承	Ball bearing	1	轴承-滚珠轴承-CVTT150 平衡轴-6201Z-12*32*10-单边防尘盖
4	70090005	滚动轴承-6204	Rolling bearing-6204	1	轴承-滚动轴承-6204
5	72110011	副轴油封	Secondary shaft oil seal	1	油封-23790-108-0000-CG125 型-副轴油封-20*34*7-丁晴橡胶
6	72110012	变速鼓油封	Oil seal	1	油封-24330-108-0000-CG125 型-变速鼓油封-14*22*5-丁晴橡胶
7	11080005	压销体组合	Press pin body	1	压销体组合-11231-133C-0000-CVTT150 平衡轴-带弹簧
8	73131647	压销体压板	Pressure plate of pin body	1	发动机冲压件-11238-118-0000-SWM125 水冷四气门型-压销体压板
9	72010157	螺栓 M6x16	Bolt M6x16	1	螺栓-GB/T16674.1-2016-M6*16-镀
10	72010393	螺栓 M6x70	Bolt M6x70	5	螺栓-GB/T16674.1-2016-M6*70-镀铬
11	72010389	螺栓 M6x40	Bolt M6x40	6	螺栓-GB/T16674.1-2016-M6*40-镀铬
12	72010169	螺栓 M6x35	Bolt M6x35	1	螺栓-GB/T16674.1-2016-M6*35-镀铬-小盘
13	72010392	螺栓 M6x65	Bolt M6x65	1	螺栓-GB/T16674.1-2016-M6*65-镀铬
	70090137	滚珠轴承	Ball bearing	1	轴承-滚珠轴承-CVTT150 平衡轴-6201Z-12*32*10-单边防尘盖

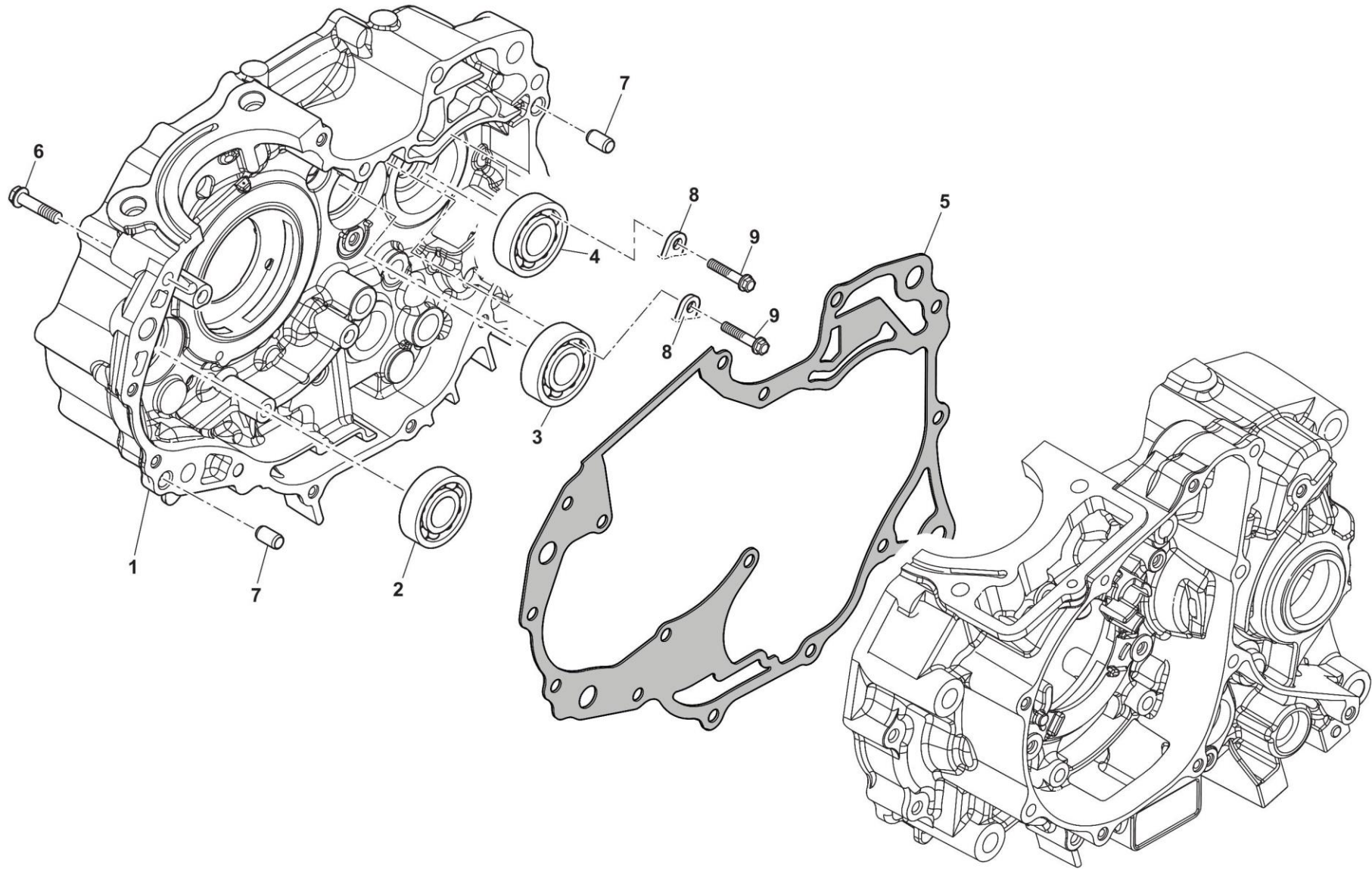

**E-09 右曲轴箱总成 RIGHT CRANKCASE ASSY**

No	Code No	零部件名称	NAME	Q.ty	物料描述
1	12010652	右曲轴箱总成	Right crankcase assy	1	右曲轴箱总成-11220-118-0000-SWM125 水冷四气门型-亚光银白
2	70090249	滚动轴承	Rolling bearing	1	轴承-滚动轴承-SWM125 水冷四气门型-TM6202-保持架氮化-7 颗滚珠
3	70090011	滚珠轴承	Ball bearing	1	轴承-滚珠轴承-6203/P6
4	70090138	滚珠轴承	Ball bearing	1	轴承-滚珠轴承-CVTT150 平衡轴-6203Z-17*40*12-单边防尘盖
5	72130610	曲轴箱密封垫	Gasket-crankcase	1	纸垫-11119-118-0000-曲轴箱密封垫-SWM125 水冷四气门型-无石棉材料
6	72010390	螺栓 M6x45	Bolt M6x45	1	螺栓-GB/T16674.1-2016-M6*45-镀铬
7	72060012	定位销-8*14	Dowel pin-8*14	2	销-11318-108 -0000-定位销-8*14
8	73131276	磁电机线束压板	Magneto harness clamp	2	冲压件-11214-133C-0000-Z100 型甜梦款-磁电机线束压板
9	72010157	螺栓 M6x16	Bolt M6x16	2	螺栓-GB/T16674.1-2016-M6*16-镀铬

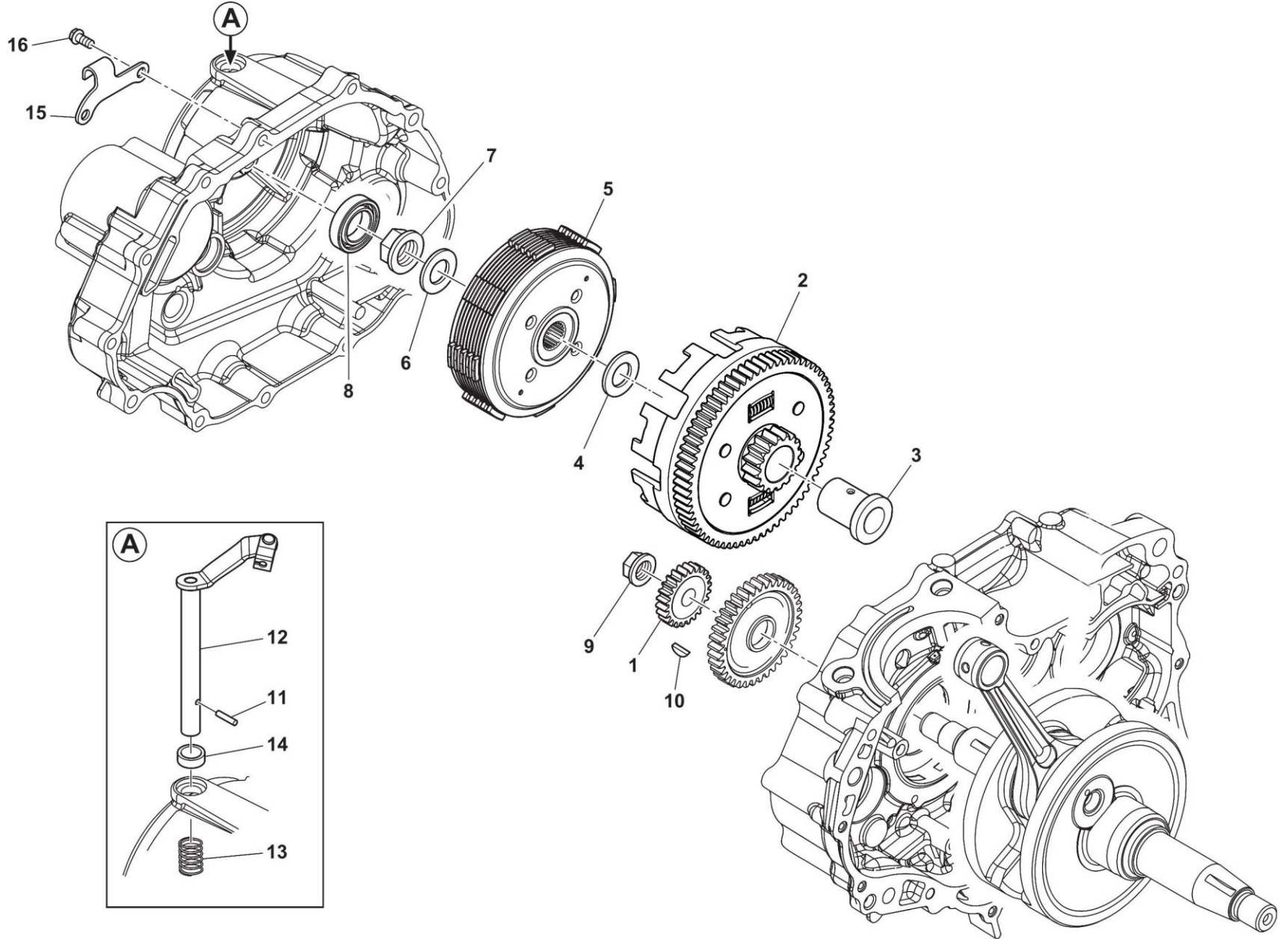



E-10 离合器主体 CLUTCH BADCY

No	Code No	零部件名称	NAME	Q.ty	物料描述
1	24020060	主动齿轮	Drive gear	1	主、从动齿部件-22621-133C-0000-CVTT150 平衡轴-主动齿轮-20 齿-h=17mm
2	24120170	离合器主体	Clutch body	1	离合器主体-CVTT150 平衡轴-16 齿/67 齿-4 柱 5 片-轴承孔径 35mm-带垫圈 17.2×30×2.5-齿厚 12mm
3	24070155	离合器带盘轴套	Bushing	1	离合器散件-22152-133C-0000-CVTT150 平衡轴-离合器带盘轴套-17*35.6
4	24070312	离合器垫圈	Clutch washer	1	离合器散件-CVTT150 平衡轴-离合器中心套垫圈-17.2*30*2.5
5	24070248	离合器中心套组合	Clutch center sleeve assembly	1	离合器散件-CVTT150 平衡轴-离合器中心套组合-轴承孔径 35mm
6	24070219	离合器垫圈	Clutch washer	1	离合器散件-22151-133C-0000-CVTT150 平衡轴-离合器垫圈- φ 14.2* φ 26*2.8
7	24070221	锁紧螺母-M14*1	Locking nut- M14*1	1	离合器散件-GB/T6177.2-2000-CVTT150 平衡轴-离合器锁紧螺母-M14*1
8	24070223	滚动轴承-6003	Rolling bearing-6003	1	离合器散件-滚动轴承-6003
9	72020546	锁紧螺母-M14*1	Locking nut- M14*1	1	螺母-23631-118-0000-离合器主动齿锁紧螺母-M14*1-L-SWM125 水冷四气门型
10	21210014	半圆键	Half round key	1	半圆键-XR400 型-左曲柄装磁电机转子处
11	72060031	开口定位销-3*12	Dowel pin-3*12	1	销-15412-108-0000-开口定位销-3*12-发蓝
12	24030070	离合器操纵杆	Clutch operating lever	1	离合器操纵杆-22810-133C-0000-CVTT150 平衡轴-镀铬-臂中心距 48mm
13	72120103	离合器操纵杆簧	Clutch lever spring	1	发动机弹簧-22821-117-0000-离合器操纵杆簧-CB150 型-*133 专用-发兰
14	72110024	离合器操纵杆油封	Clutch lever oil seal	1	油封-22840-173-0000-离合器操纵杆油封-12*18*5-丁晴橡胶
15	73131855	拉筋定位板	Plate	1	发动机冲压件-22813-133C-0000-CVTT150 平衡轴-拉筋定位板-镀铬
16	72010387	螺栓 M6x28	Bolt M6x28	2	螺栓-GB/T16674.1-2016-M6*28-镀铬-小盘
17	24070220	离合器顶杆	Clutch push-rod	1	离合器散件-CVTT150 平衡轴-离合器顶杆- φ 22*15

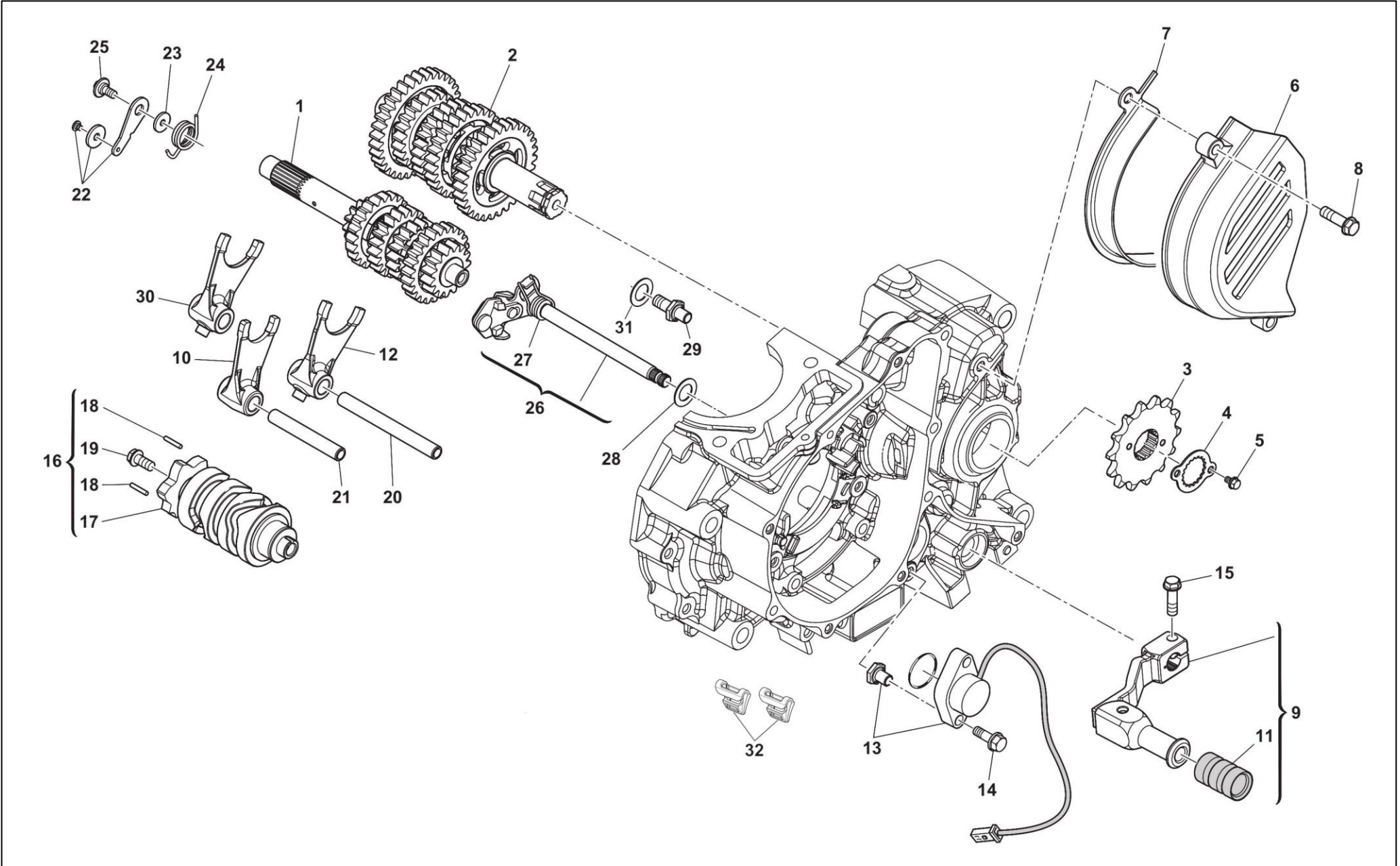



E-11 变速鼓总成、换档臂总成 GEARSHIFT DRUM ASSY & GEARSHIFT AXLE ASSY

No	Code No	零部件名称	NAME	Q.ty	物料描述
1	15020130	主轴总成	Main shaft assy	1	主轴总成-23600-118-0000-SWM125 水冷四气门型-L=177.5mm-六档-模数 2
2	15030170	副轴总成	Countershaft assy	1	副轴总成-23700-118-0000-SWM125 水冷四气门型-L=163mm-六档-模数 2
3	15170128	输出链轮	Output chain wheel	1	链轮-输出链轮-CG125 型-428-14 齿-标识 Z14
4	73130522	输出链轮固定板	Output sprocket retainer plate	1	输出链轮固定板-22712-108-0000-CG125 型
5	72010090	螺栓- M6x10	Bolt- M6x10	2	螺栓-GB/T5783-2016-M6*10-白锌
6	M000P00335	左尾盖	Sprocket cover	1	零部件-RS125R-发动机左尾盖
7	M000P00336	链条保护支架	Engine chain protection bracket	1	零部件-RS125R-发动机链条保护支架
8	C800062728	螺栓 M6-L20	Bolt- M6-L20	2	零部件-凸缘六角法兰面螺栓-M6*1-CH8-L20-三价彩
9	M000A03922	换挡杆	Shift lever	1	零部件-RS125-换挡杆总成-2020 款-换挡杆 03923-踏板 01195
10	15140055	拨叉(中)	Shifting fork, middle	1	拨叉-拨叉(中)-SWM125 水冷四气门型
11	F000P01351	胶套	Rubber sleeve	1	零部件-RS125R-变档杆胶套
12	15140053	拨叉(右)	Shifting fork, right	1	拨叉-拨叉(右)-SWM125 水冷四气门型
13	11040208	档显部件	Gear indicator	1	档显部件-CVTT150 平衡轴-整体式-五档国际档-线长 430mm-只显空档-盒插-DJ7011-2.2-21-浅绿红
14	72010163	螺栓 M6x25	Bolt- M6x25	2	螺栓-GB/T16674.1-2016-M6*25-镀铬
15	C800062728	螺栓 M6-L20	Bolt M6-L20	1	零部件-凸缘六角法兰面螺栓-M6*1-CH8-L20-三价彩
16	15050080	变速鼓总成	Gearshift drum assy	1	变速鼓总成-24200-118-0000-SWM125 水冷四气门型-六档国际档-带 C、L、R 拨叉各 1 件/3*8.5 销钉 2 件
17	15090014	变档轮	Gearshift wheel	1	变档轮-24211-133C-0000-CVTT150 平衡轴-五档国际档
18	15180039	变速鼓定位销	Pin	2	变速鼓散件-SWM125 水冷四气门型-变速鼓定位销-3*8.5
19	72010094	螺栓 M6x20	Bolt- M6x20	1	螺栓-GB/T5783-2016-M6*20-白锌
20	15140041	拨叉轴 I	Shifting fork axle I	1	拨叉-拨叉轴 I-CVTT150 平衡轴-10*94
21	15140042	拨叉轴 II	Shifting fork axle II	1	拨叉-拨叉轴 II-CVTT150 平衡轴-10*58
22	15080023	档位定位板组合	Gear positioning plate	1	档位定位板组合-24310-133C-0000-CVTT150 平衡轴-中心距 35mm
23	72040676	铁垫圈-6*12*1	Iron washer-6*12*1	1	垫圈-铁垫圈-6*12*1
24	72120121	变速鼓定位板簧	Spring	1	发动机弹簧-24323-133C-0000-变速鼓定位板簧-CVTT150 平衡轴-直径 2.3mm
25	72011366	定位板螺栓-M6*16.5	Bolt-Gear positioning plate-M6*16.5	1	螺栓-24321-190-0000-定位板螺栓-M6*16.5-磷化-XR400 型
26	15070072	换档臂总成	Gearshift axle assy	1	换档臂总成-24100-133C-0000-CVTT150 平衡轴-L=208mm-镀铬

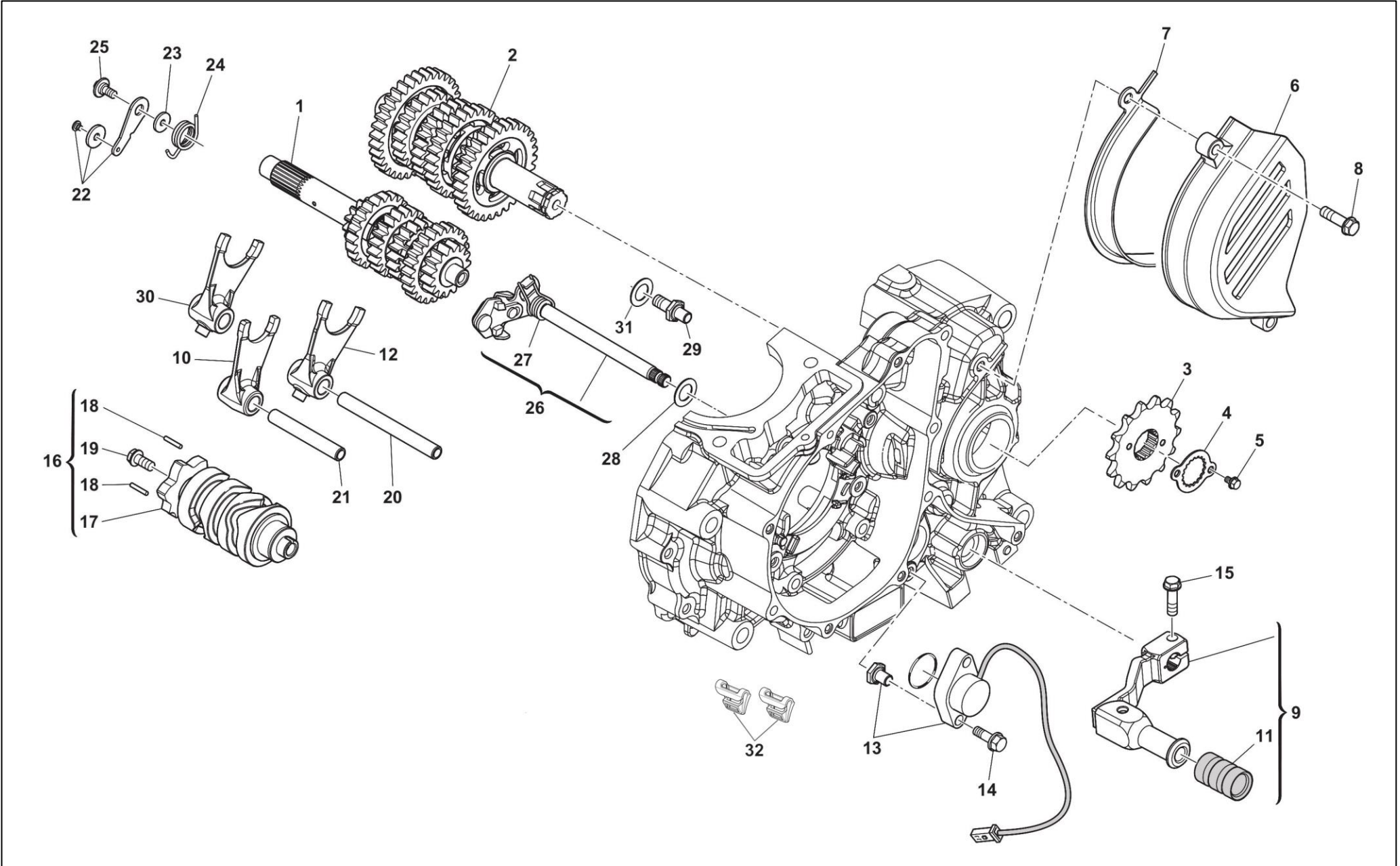

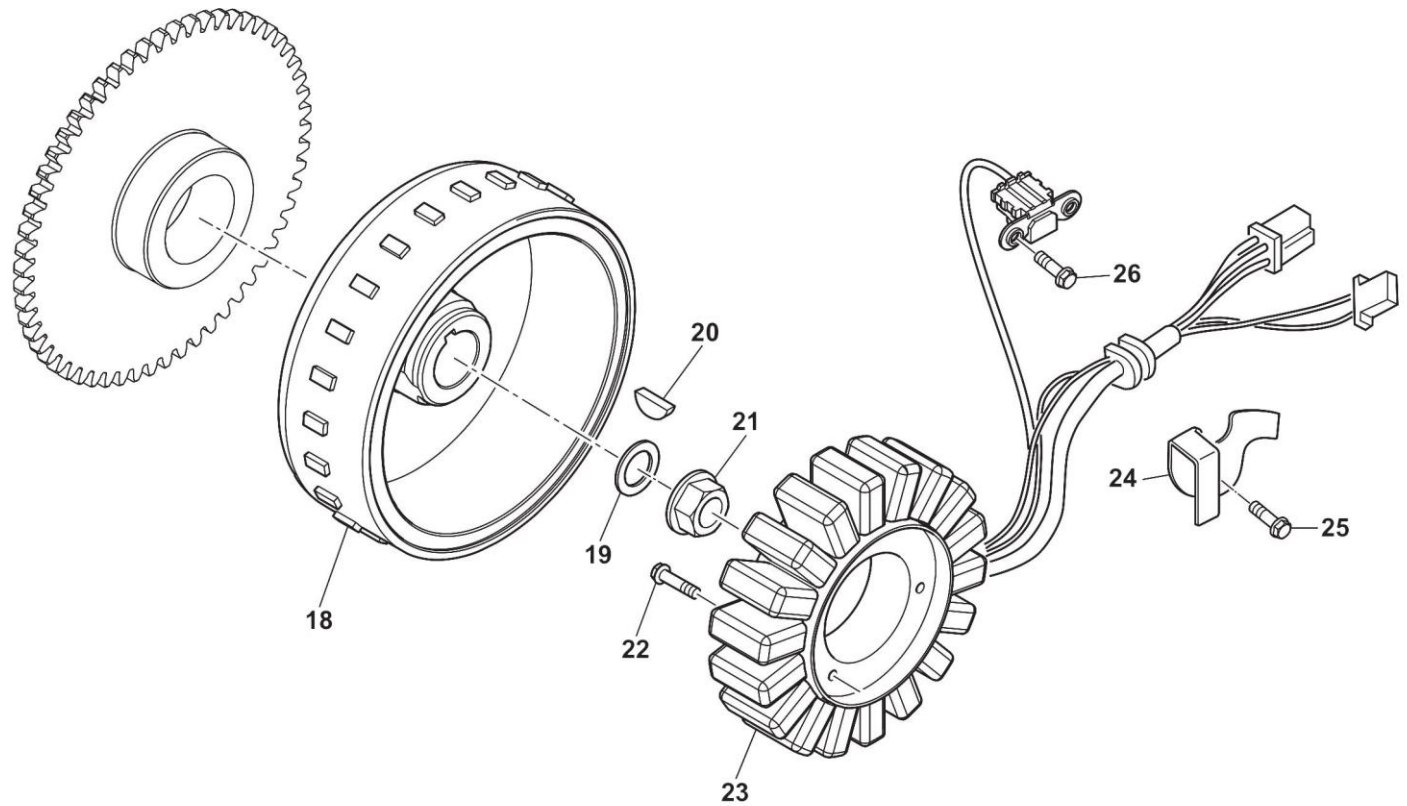
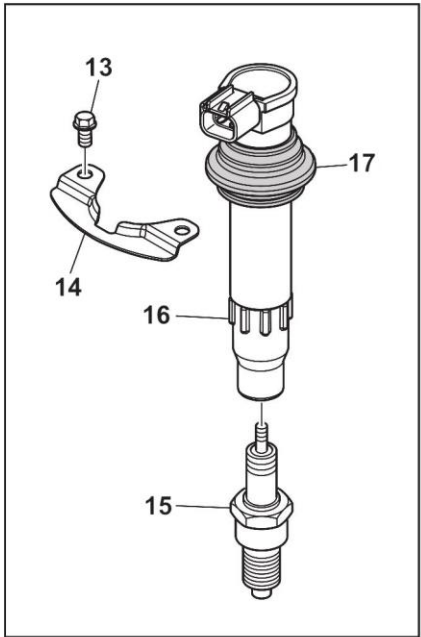
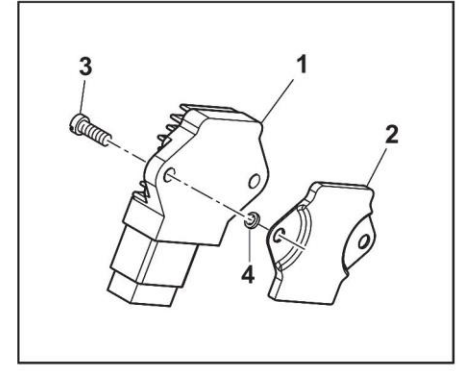
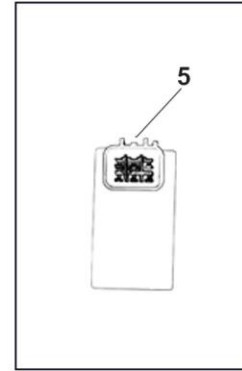
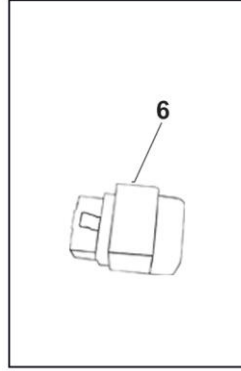
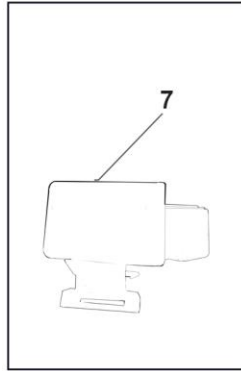
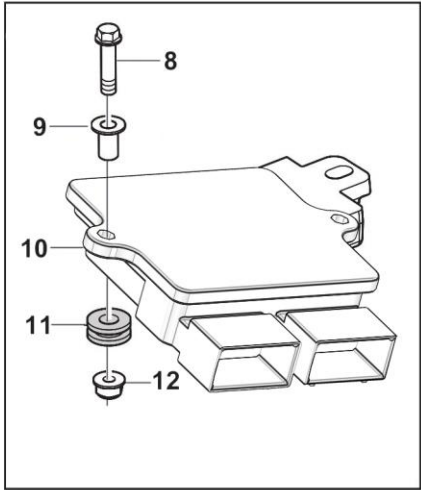



E-12 ECU、磁电机定子 ECU&STATOR, MAGNETO

No	Code No	零部件名称	NAME	Q.ty	物料描述
1	8000B0563	调压器	Voltage regulator	1	零部件-SM500-调压器
2	8000B1061	调压器板	Voltage regulator plate	1	零部件-581C/SW500GY-2-调压器板
3	C800062728	螺栓 M6-L20	Bolt M6-L20	2	零部件-凸缘六角法兰面螺栓-M6*1-CH8-L20-三价彩
4	C8B00A0680	铝合金隔圈	Aluminum alloy spacer ring	2	零部件-581A/SW500GY-铝合金隔圈-D10.5-D6.5-L3
5	10000011	大灯/温度控制器	Headlamp/temperature controller	1	零部件-581A/SW500GY-大灯/温度控制器
6	31270006	继电器	Fan control relay	3	风扇控制继电器-778/XY300ST-5E
7	E000P04802	侧支架开关转换器	Side bracket switch converter	1	零部件-511/SWM125GY-侧支架开关转换器
8	C800062728	螺栓-M6-L20	Bolt-M6-L20	2	零部件-凸缘六角法兰面螺栓-M6*1-CH8-L20-三价彩
9	CF000P01527	翻边衬套-φ6.25*φ8*φ14*H6.3	Flanged Bush-φ6.25*φ8*φ14*H6.3	2	零部件-SW500GY-翻边衬套-φ6.25*φ8*φ14*H6.3-三价彩
10	E000A04509	ECU	ECU	1	零部件-20800-511-0000-511/SWM125GY-ECM 发动机电子控制模块-MT05.3-控制大灯长亮-欧五-德尔福系统
11	C800041862	工字胶	H-shaped rubber	2	零部件-581A/SW500GY-后挡泥半橡胶
12	C800044240	自锁螺母-M6-SP7	Self-locking nut-M6-SP7	2	零部件-六角法兰自锁螺母-M6*1-CH10-SP7-三价彩
13	72012186	螺栓-M5*10	Bolt-M5*10	2	螺栓-GB/T16674.1-2016-M5*10-镀铬
14	73131652	点火线圈压板	Igniton coil pressing plate	1	发动机冲压件-34531-118-0000-SWM125 水冷四气门型-点火线圈压板-镀铬
15	31170039	火花塞	Spark plug	1	火花塞-34210-118-0000-SWM125 水冷四气门型-CR8E-NGK
16	10000016	点火线圈	Ignition loop	1	零部件-581A/SW500GY-点火线圈-薄壁式-DQG1935
17	73012716	点火线圈胶套	Ignition coil rubber sleeve	1	橡胶件-点火线圈胶套-511/SWM125GY
18	31150203	磁电机转子	Rotor, magneto	1	磁电机转子-31100-118-0001-SWM125 水冷四气门型-18 级-18 柱滚柱式本体-凸包 23 齿-德尔福(奥易克斯)电喷
19	72040463	铁垫圈-14.2*29*2.8	Iron washer-14.2*29*2.8	1	垫圈-22151-133C-0000-铁垫圈-14.2*29*2.8
20	21210014	半圆键	Half round key	1	半圆键-XR400 型-左曲柄装磁电机转子处
21	72020426	磁电机螺母	Nut-magneto	1	螺母-GB/T6177.2-2000(磁电机螺母)-M14*1.25-磷化-厚 11.3
22	72010386	螺栓-M6*22	Bolt-M6*22	3	螺栓-GB/T16674.1-2016-M6*22-镀铬
23	31140381	磁电机定子	Stator, magneto	1	磁电机定子-31100-118-0000-SWM125 水冷四气门型-全直-18 级-组合 L=430-DJ7031A-6.3-21/DJ7021-2-11-黄/黄-绿/蓝-防水胶盒-触发器双线-电喷专用
24	73131651	磁电机线线夹	Clip-magneto cable	1	发动机冲压件-31371-118-0000-SWM125 水冷四气门型-磁电机线线夹
25	72010157	螺栓-M6*16	Bolt-M6*16	1	螺栓-GB/T16674.1-2016-M6*16-镀铬

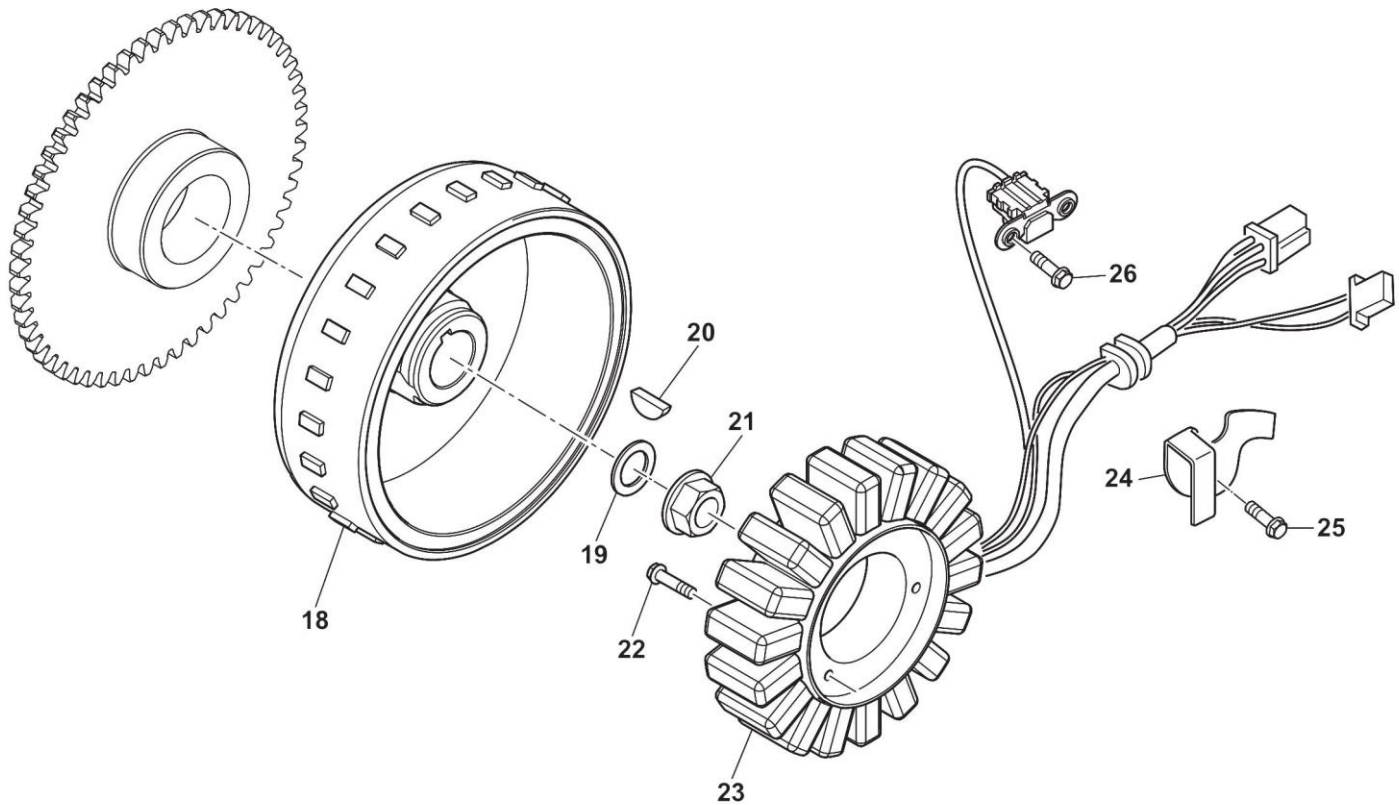
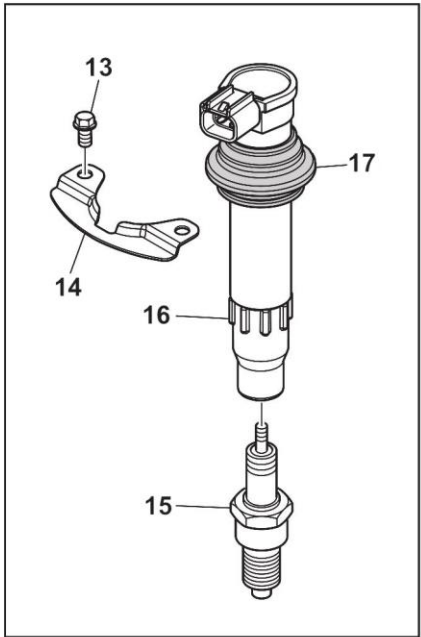
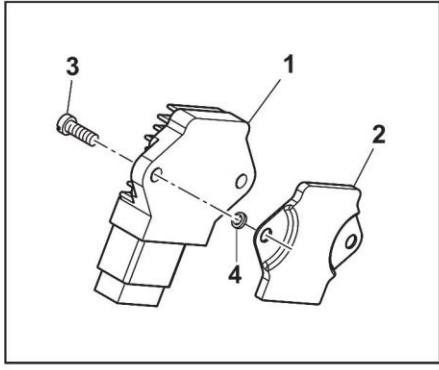
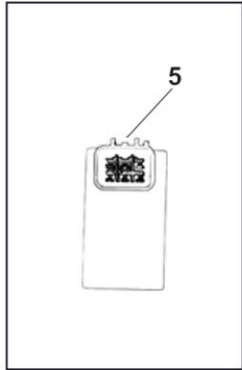
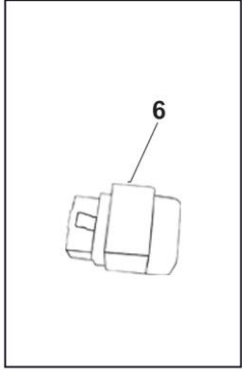
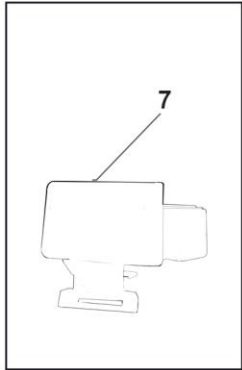
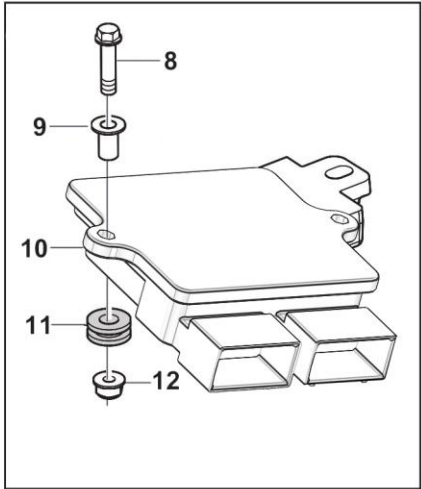



E-12 ECU、磁电机定子 ECU&STATOR, MAGNETO

No	Code No	零部件名称	NAME	Q.ty	物料描述
26	72010157	螺栓-M6*16	Bolt-M6*16	2	螺栓-GB/T16674.1-2016-M6*16-镀铬

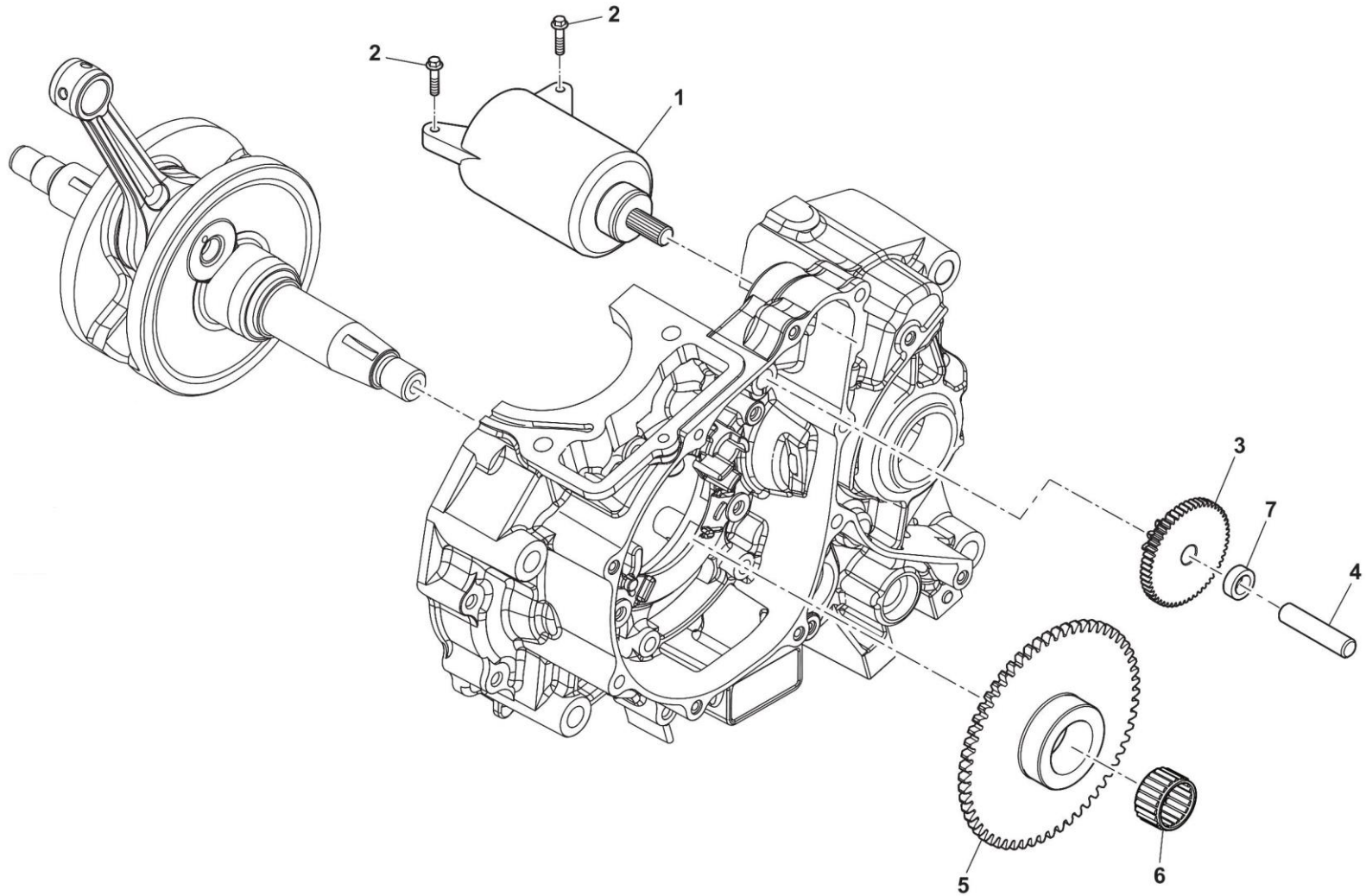



E-13 起动电机 STARTING MOTOR

No	Code No	零部件名称	NAME	Q.ty	物料描述
1	31160513	起动电机	Starting motor	1	起动电机-31400-118-0000-SWM125 水冷四气门型-单线 600mm-黑色-白板-9 齿-带胶套
2	72011196	螺栓 M6x25	Bolt-M6*25	2	螺栓-GB/T5789-2000-M6*25-镀铬
3	15110038	双联齿轮	Dual gear, hole type	1	电启动齿轮-28311-133C-0000-CVTT150 平衡轴-双联齿轮-15 齿/53 齿-孔式
4	24080021	双联齿轮轴	Dual gear	1	双联齿轮轴-28312-133C-0000-CVTT150 平衡轴-双联齿轮轴-10*45
5	15110061	起动离合器齿轮组合	Gear wheel assy, starting clutch assembly	1	电启动齿轮-28150-118-0000-SWM125 水冷四气门型-起动离合器齿轮组合-58 齿-轴径为 45.4mm-铜套式
6	70090136	滚针轴承	Needle bearing	1	轴承-滚针轴承-CVTT150 平衡轴-22*29*17
7	72040668	铁垫圈-10*18*2	Iron washer-10*18*2	1	垫圈-28312-118-0000-铁垫圈-10*18*2-两面磨平

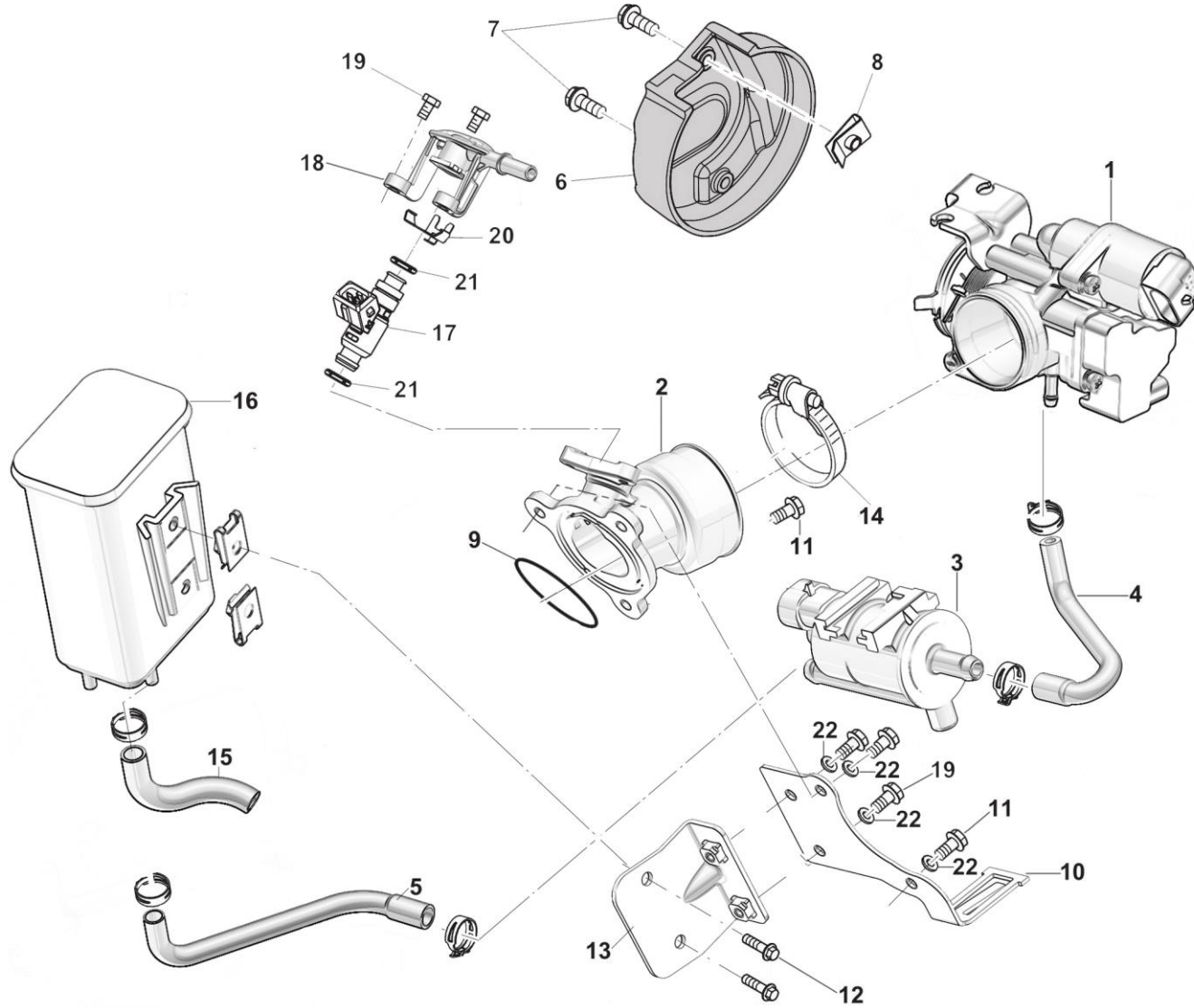



F-01 电喷系统/EFI

No	Code No	零部件名称	NAME	Q.ty	物料描述
1	M000A04435	节气门体	Throttle body assembly	1	零部件-20840-511-0000-511/SWM125GY-节气门阀体-抛丸本色-型号 D32C-1-5mmIACV(怠速步进电机)-三合一传感器(温度、压力和节气门位置)-带 SWM 双油门拉索罩安装-带脱附管
2	M000P04450	进气管	Air intake pipe	1	零部件-511/SWM125GY-进气管-铝合金-包胶-标识: JK79 SM125 L3e-A1
3	31350090	电磁阀	Solenoid valve	1	电喷部件-20519-390F-0000-电磁阀-390F/XY400-C-标识 28378021/DELPHI
4	F000P04537	吸附管	Adsorption tube	1	零部件-511/SWM125GY-吸附胶管-两端带片卡-电磁阀到节气门体
5	F000P04536	吸附管	Adsorption tube	1	零部件-511/SWM125GY-吸附胶管-两端带片卡-碳罐到电磁阀
6	F000P00855	节气门罩	Solar term door trim	1	零部件-SWM440-节气门罩
7	C800067997	螺栓-M5*L12	Bolt-M5*L12	2	零部件-凸缘六角法兰面螺栓-M5*0.8-CH8-L12-三价彩
8	U00055134	螺母夹 M5	Nut clamp M5	1	零部件-夹紧螺母-M5
9	M000P01454	O 型圈	O-ring	1	零部件-RS/SM125-进气管 O 型密封圈-氟橡胶-φ2.5*φ45
10	F000P04534	电磁阀支架	Bracket-magnetic valve	1	零部件-511/SWM125GY-电磁阀支架-烤漆-CPB016/哑光黑色
11	C800062728	螺栓-M6-L20	Bolt-M6-L20	3	零部件-凸缘六角法兰面螺栓-M6*1-CH8-L20-三价彩
12	C800062725	螺栓-M6*L10	Bolt-M6*L10	2	零部件-凸缘六角法兰面螺栓-M6*1-CH8-L10-三价彩
13	F000P04533	碳罐支架	Bracket-charcoal canister	1	零部件-511/SWM125GY-碳罐支架-烤漆-CPB016/哑光黑色
14	72080116	进气管胶套抱箍	Clip-air takein pipe hose	1	进气管胶套抱箍-383C/XY250-3-不锈钢-电喷状态-螺纹/33-57
15	F000P04538	通气管	Vent pipe	1	零部件-511/SWM125GY-通气管-带片卡
16	E000P04447	碳罐	Charcoal canister	1	零部件-511/SWM125GY-活性炭罐-/两点固定式-320cc-长方体型-带螺纹夹-美标部件号-Q19-029
17	31350179	喷油嘴	Fuel injector	1	电喷部件-20890-328C-0000-喷油器-328C/XY125-13C-M3.5-锥角 12.5°-双束夹角 21°-250KPa 流量 1.18g/s; 300kPa 流量 1.296g/s; 350kPa 流量 1.4g/s-2 孔-带卡簧-型号 28239162/DELPHI
18	E000P04443	喷油嘴帽	Nut,Fuel injector	1	零部件-20890-511-0000-511/SWM125GY-喷油嘴帽-尼龙 PA66+30%玻纤-双固定-喷嘴 90°-7.89 快拆接头-黑色-德尔福电喷系统
19	C800062726	螺栓-M6*L14	Bolt-M6*L14	4	零部件-凸缘六角法兰面螺栓-M6*1-CH8-L14-三价彩
20	—	抱箍	Anchor ear	1	自带
21	—	油嘴密封圈	Sealing ring of oil nozzle	2	自带
22	62ND15504	平垫-φ6.4*φ12-H1	Washer-φ6.4*φ12-H1	4	零部件-平垫-φ6.4*φ12-H1-三价彩

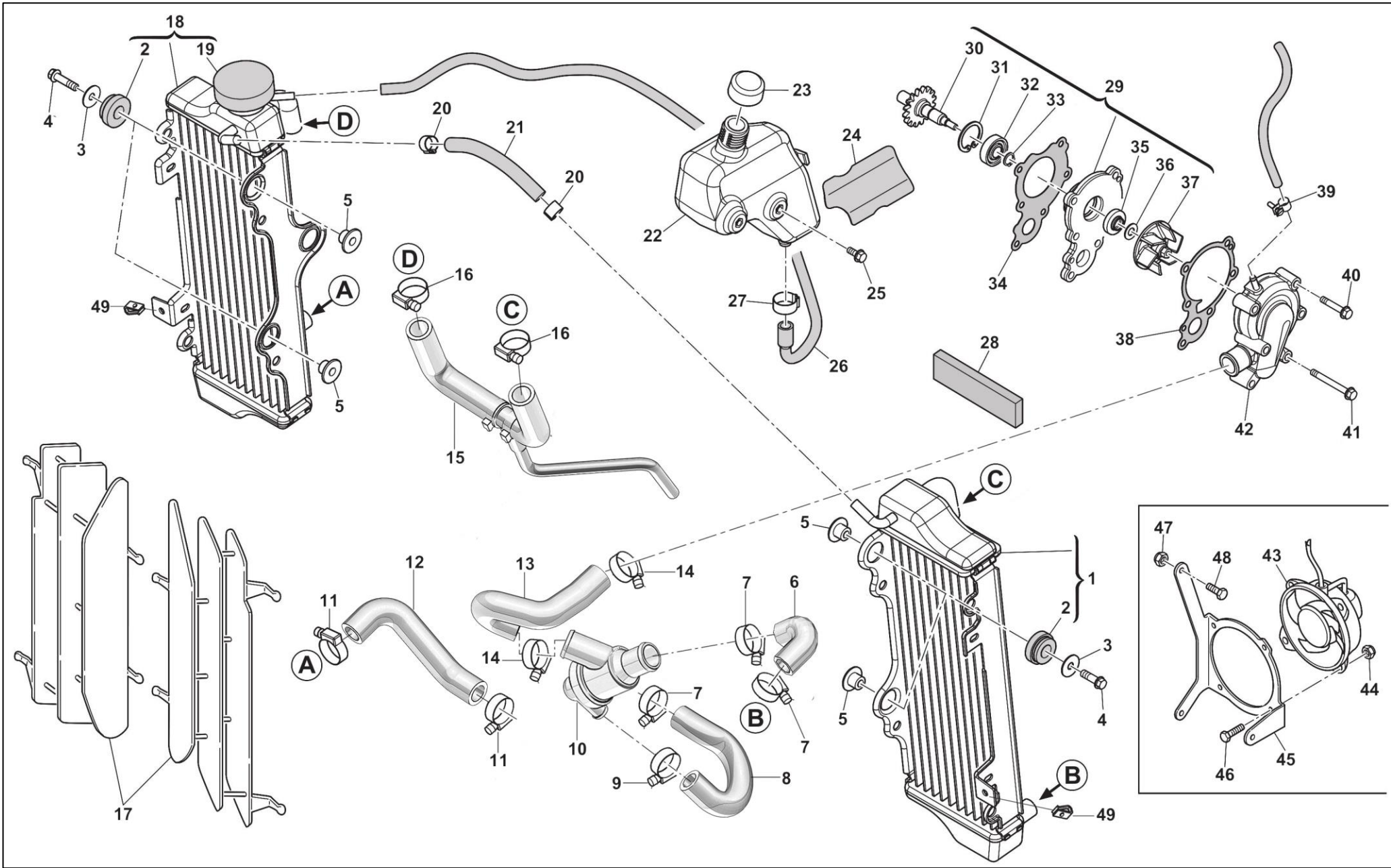



F-02 散热器总成 RADIATOR ASSY

No	Code No	零部件名称	NAME	Q.ty	物料描述
1	F000P00022	左散热器	Left, radiator	1	零部件-RS650-左散热器总成
2	—	工字胶	H-shaped rubber	6	自带
3	C800059801	平垫-D22-D6.5-SP1	Washer	6	零部件-平垫-D22-D6.5-SP1-三价彩
4	C800062729	螺栓-M6*L25	Bolt-M6*L25	6	零部件-凸缘六角法兰面螺栓-M6*1-CH8-L25-三价彩
5	800059802	衬套	Bushing	6	零部件-衬套-铝合金-D22-D6.5
6	F000P04121	恒温器管	Thermostat tube	1	零部件-511/SWM125GY-橡胶管-左水冷器连接恒温器
7	—	抱箍	Anchor ear	3	自带
8	F000P04120	水冷旁通管	Water cooled bypass pipe	1	零部件-511/SWM125GY-橡胶管-恒温器连接发动机缸体
9	10000142	抱箍	Anchor ear	1	零部件-SWM125GY-不锈钢抱箍-标识 10/16-XZ
10	8B0075984	节温器	Thermostat	1	零部件-RS650-节温器
11	8A0099475	抱箍	Anchor ear	2	零部件-SD650-不锈钢抱箍-HOP8-12/22
12	F000P01340	散热器水管	Radiator water pipe	1	零部件-511/SWM125GY-橡胶管-散热器回路管-缸体-右散热器
13	F000P04122	恒温器泵软管	Thermostat pump hose	1	零部件-511/SWM125GY-橡胶管-恒温器连接水泵
14	8B0099475	抱箍	Anchor ear	2	零部件-SD650-不锈钢抱箍-HOP8-16/27
15	F000P04119	三通水管	Three way water pipe	1	零部件-511/SWM125GY-左右散热器联接三通总成
16	8A0099475	抱箍	Anchor ear	2	零部件-SD650-不锈钢抱箍-HOP8-12/22
17	80A0A0872	散热器格栅	Radiator grille	2	零部件-RS650-散热器格栅
18	F000P00023	右散热器	Right, radiator	1	零部件-RS650-右散热器总成
19	—	水箱盖	Water tank cover	1	自带
20	8000H1981	抱箍	Anchor ear	2	零部件-SD650-不锈钢抱箍-66-130
21	8000H1298	水箱连接管	Water tank connecting pipe	1	零部件-RS650-水箱连接管
22	F000P01473	溢水壶	Expansion tank	1	零部件-RS125R-膨胀水箱
23	800040427	水壶盖	Water bottle cover	1	零部件-RS650-插管(溢流壶盖)
24	F000P01785	热反射贴	Thermal reflective stickers	1	零部件-热反射贴
25	C800067997	螺栓-M5*L12	Bolt-M5*L12	2	零部件-凸缘六角法兰面螺栓-M5*0.8-CH8-L12-三价彩
26	8000A1281	水壶管	Kettle pipe	1	零部件-RS650-溢流壶水管

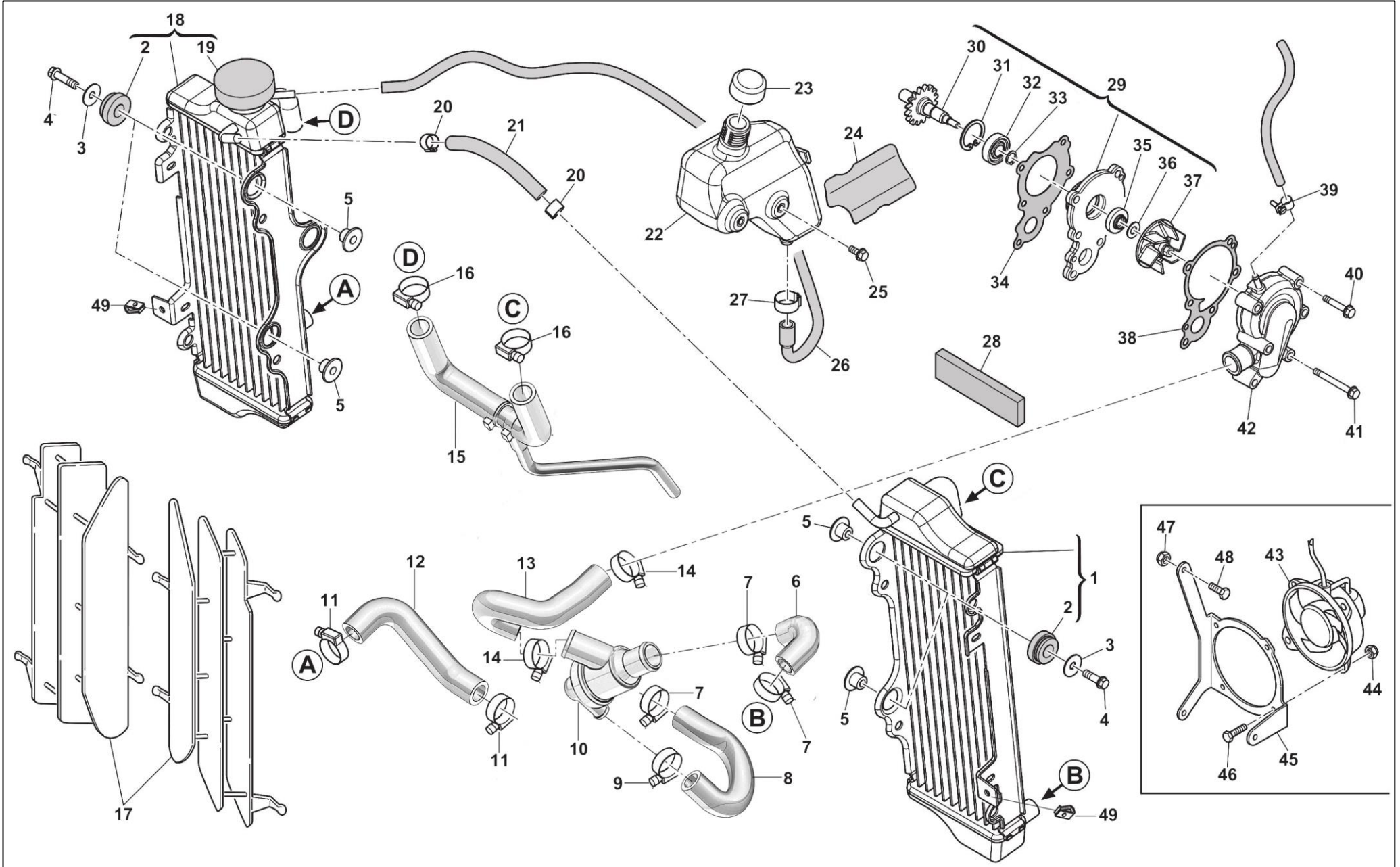



F-02 散热器总成 RADIATOR ASSY

No	Code No	零部件名称	NAME	Q.ty	物料描述
27	8H0092249	抱箍	Anchor ear	1	零部件-SD650-不锈钢抱箍-R96-120
28	C800037140	泡沫	Foam	1	零部件-581A/SW500GY-隔声块-70*30*5
29	17010011	水泵总成	Water pump	1	水泵总成-19200-118-0000-SWM125 水冷四气门型-带水泵体、叶轮、孔用挡圈 φ26、轴用挡圈 φ10、垫圈 7*14.5*1、轴承 6000
30	17220006	水泵轴	Water pump axle	1	水泵轴-19206-118-0000-SWM125 水冷四气门型-16 齿
31	—	孔用挡圈 φ26	Shield ring-hole φ26	1	自带
32	—	水泵轴承	Water pump bearing	1	自带
33	—	垫圈	Washer	1	自带
34	72130621	水泵密封垫	Base water pump gasket	1	纸垫-19291-118-0000-水泵密封垫-SWM125 水冷四气门型-无石棉材料
35	17240008	水泵油封	Oil seal, water pump	1	水泵油封-19230-118-0000-SWM125 水冷四气门型-10*22*5/8
36	—	垫圈	Washer	1	自带
37	—	叶轮	Impeller	1	自带
38	72130625	水泵盖密封垫	Gasket-water pump cover	1	纸垫-19292-118-0000-水泵盖密封垫-SWM125 水冷四气门型-无石棉材料
39	8B0091687	抱箍	Anchor ear	1	零部件-SD650-不锈钢抱箍-R96-165
40	72012184	螺栓-M5*38	Bolt-M5*38	4	螺栓-GB/T16674.1-2016-M5*38-镀铬
41	72012185	螺栓-M5*48	Bolt-M5*48	2	螺栓-GB/T16674.1-2016-M5*48-镀铬
42	14140035	水泵盖	Water pump cover	1	水泵盖-19252-118-0000-SWM125 水冷四气门型-抛丸
43	8000A7715	风扇	Fan, water cooler	1	零部件-SD650-水冷器风扇-VA32
44	C800040717	自锁螺母-M4	Self-locking nut-M4	4	零部件-六角法兰自锁螺母-M4*0.7-SP6-三价彩
45	F000P00685	风扇支架	Bracket-fan	1	零部件-RS300R-风扇支架-镀白锌
46	C60ND02467	内六角螺栓-M4*-L25	Bolt-M4*-L25	4	零部件-内六角圆头螺栓-M4*0.7-L25-CH3-三价彩
47	C800044240	自锁螺母-M6-SP7	Self-locking nut-M6-SP7	2	零部件-六角法兰自锁螺母-M6*1-CH10-SP7-三价彩
48	C800062727	螺栓-M6*L16	Bolt-M6*L16	2	零部件-凸缘六角法兰面螺栓-M6*1-CH8-L16-三价彩
49	U00055134	螺母夹 M5	Nut clamp M5	2	零部件-夹紧螺母-M5

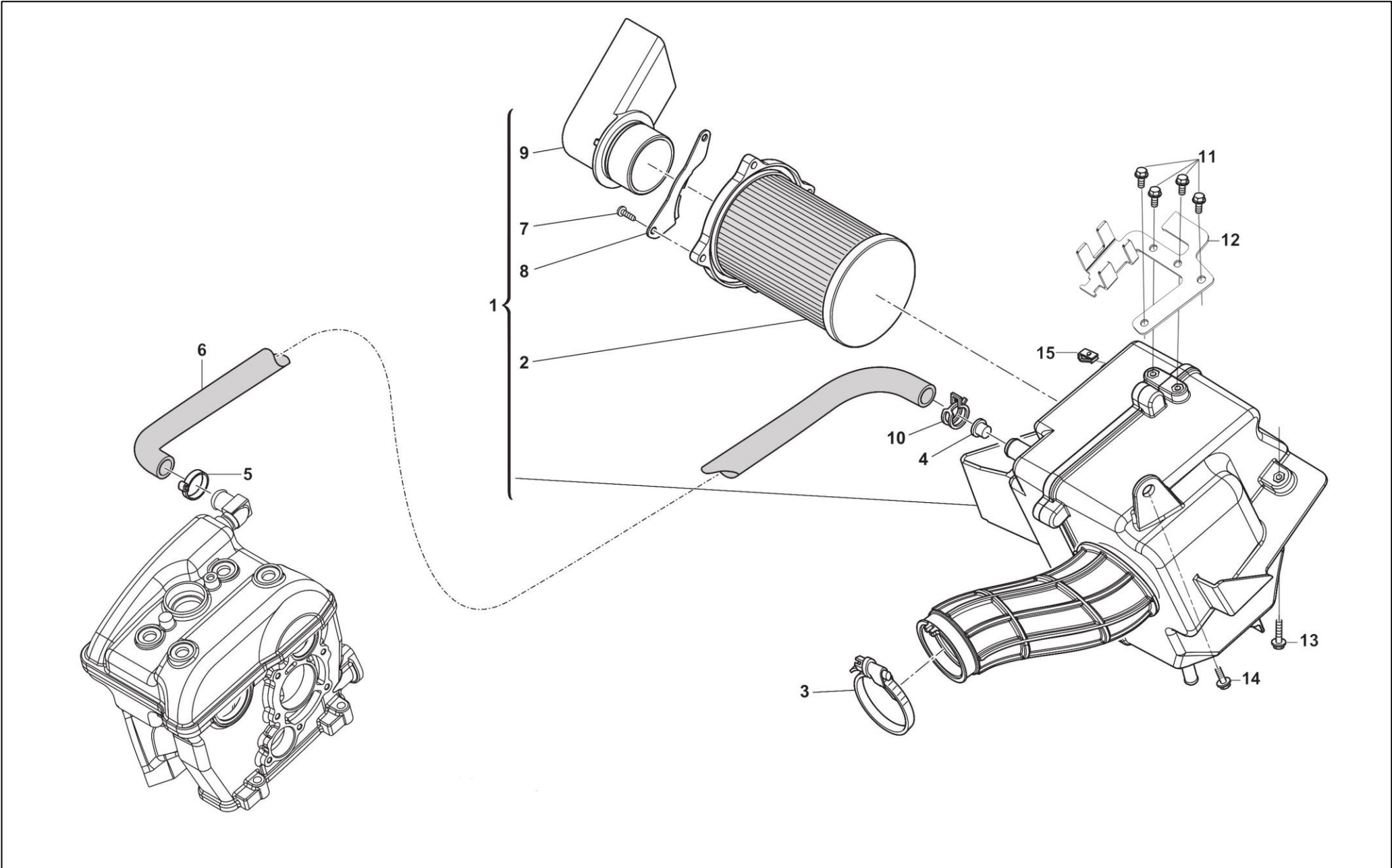



F-03 空气滤清器 AIR FILTER

No	Code No	零部件名称	NAME	Q.ty	物料描述
1	F000A04512	空滤器	Air filter assembly	1	零部件-511/SWM125GY-空滤器总成
2	—	空滤器滤芯	Air filter element	1	自带
3	—	空滤器卡箍	Clamp, air cleaner	1	自带
4	CF000P01905	铝合金堵头	Aluminum alloy plug	1	零部件-581A/SW500GY-铝合金通气堵头-D8.8-D3-L20.3
5	8A0092249	抱箍	Anchor ear	1	零部件-SD650-不锈钢抱箍-R96-175
6	F000P01559	通气管	Vent pipe	1	零部件-RS125R-通气管
7	—	螺钉	Screw	4	自带
8	—	进气口压板	Air inlet pressure plate	1	自带
9	—	空滤器进气管	Air filter intake pipe	1	自带
10	—	卡子	Clip	1	自带
11	ZE0067997	螺栓-M5*1-L10	Bolt-M5*1-L10	4	零部件-511/SWM125GY-凸缘六角法兰盘螺栓-M5*1-L10-三价彩
12	F000P04800	保险盒支架	Bracket-insurance box	1	零部件-511/SWM125GY-OB/保险盒件支架-Q235-电泳-黑色
13	C8B00A8421	台阶螺栓-M5-L16	Step bolts-M5-L16	2	零部件-凸缘六角法兰面台阶螺栓-M5*1-CH8-L16-三价彩
14	C8A00A8421	台阶螺栓-M5*L12	Step bolts-M5-L12	1	零部件-凸缘六角法兰面台阶螺栓-M5*1-CH8-L12-三价彩
15	U00055134	螺母夹 M5	Nut clamp M5	1	零部件-夹紧螺母-M5

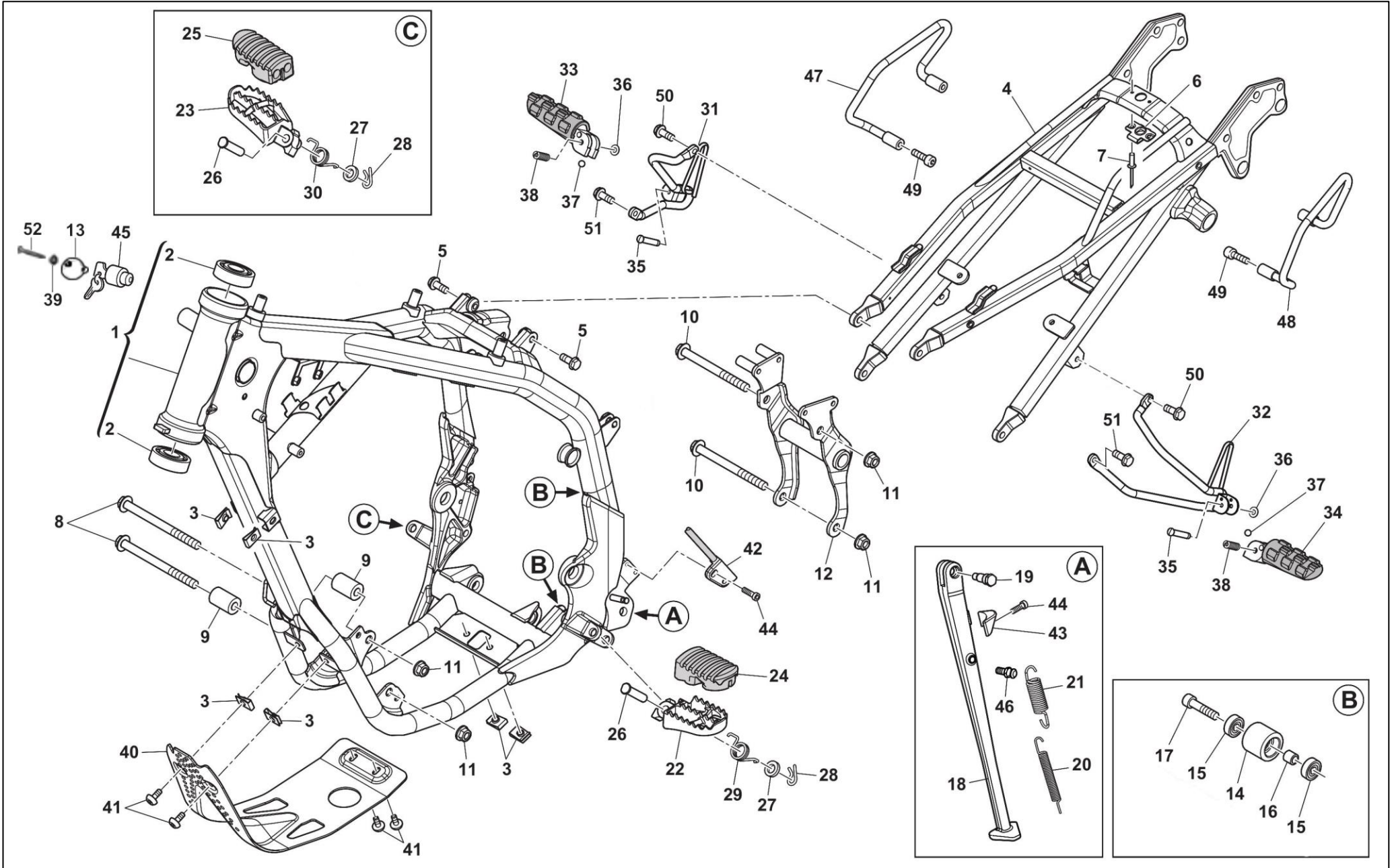



F-04 车架总成 FRAME ASSEMBLY

No	Code No	零部件名称	NAME	Q.ty	物料描述
1	F000A04467	车架成品	Finished frame	1	零部件-511/SWM125GY-车架前段-电泳+烤漆-高光+CPB061/亮光黄
2	800087243	轴承	Needle bearing	2	零部件-391C/XY400-3-圆锥滚针轴承
3	U00046893	螺母夹 M6	Nut clamp M6	6	零部件-RS650-夹紧螺母-M6X1
4	F000A02082	车架后段	Rear part, frame	1	零部件-SM500R-2018 款-车架后段总成-铝合金-喷砂-阳极氧化银色-欧四
5	C800062732	螺栓 M8-L*25	Bolt-M8-L*25	2	零部件-凸缘六角法兰面螺栓-M8*1.25-CH12-L25-三价彩
6	800069150	座垫锁板	Cushion lock plate	1	零部件-RS300R-座垫锁板
7	800033373	铆钉	Rivet	2	零部件-RS650-铆钉 D3.3-L14
8	8R0069138	螺栓M10-L125	Bolt M10-L125	2	零部件-511/SWM125GY-发动机前悬挂螺栓-M10*1.25-L125-三价彩-10.9 级
9	F000P01286	衬套	Bush	2	零部件-511/SWM125GY-发动机前悬挂衬套-铝合金-D22-D10.5-L34
10	72012348	螺栓M10-L110	Bolt M10-L110	2	零部件-511/SWM125GY-发动机后悬挂螺栓-M10*1.25-L110-三价彩-10.9 级
11	C800042022	自锁螺母M10*SP10	Self-locking nut M10*SP10	4	零部件-六角法兰自锁螺母-M10*1.25-CH14-SP10-三价彩
12	F0A0P01348	后悬挂支撑	Rear suspension support	1	零部件-511/SWM125GY-发动机后悬挂支撑总成-电泳+烤漆-高光+CPB061/亮光黄
13	—	方向锁盖	Direction lock cover	1	自带
14	8AA059433	链条导向轮	Chain guide wheel	2	零部件-SM500-链条导向轮-聚氨酯-D33-29.5
15	C800063312	轴承	Ball bearing	4	零部件-581A/SW500GY-链条导向轮轴承-深沟球 6082RS
16	C8A0059434	隔圈	Spacer ring	2	零部件-SW500GY-隔圈-φ8.25*φ12*H11.5-三价彩
17	C60ND02559	螺栓M8*L40	Bolt M8*L40	2	零部件-内六角圆头螺栓-M8*1.25-L40-CH6-三价彩
18	F000P02394	侧支架	Side stand	1	零部件-SM125R-侧支架-2014 铝合金-锻造-机加-抛丸-阳极氧化银色-2018 款 E4 状态专用
19	F000P01802	螺钉	Screw, side stand	1	零部件-SM500-侧支架安装螺钉-M8*1.25-L25
20	CF000P03052	侧支架弹簧	Spring, side stand	1	零部件-581A/SW500GY-侧支架弹簧-φ2*φ11-L112
21	CF000P03051	侧支架弹簧	Spring, side stand	1	零部件-581A/SW500GY-侧支架弹簧-φ2.5*φ18-L97
22	F000P01247	左主搁脚	L.H. footrest	1	零部件-RS125R-左主搁脚-烤漆-RAL9006/亮光银色
23	F000P01246	右主搁脚	R.H. footrest	1	零部件-RS125R-右主搁脚-烤漆-RAL9006/亮光银色
24	F000P00138	橡胶	Rubber	1	零部件-RS650-前左搁脚橡胶
25	F000P00139	橡胶	Rubber	1	零部件-RS650-前右搁脚橡胶
26	72060170	搁脚销	Pin	2	前搁脚销-390F/XY400-C-10*46mm

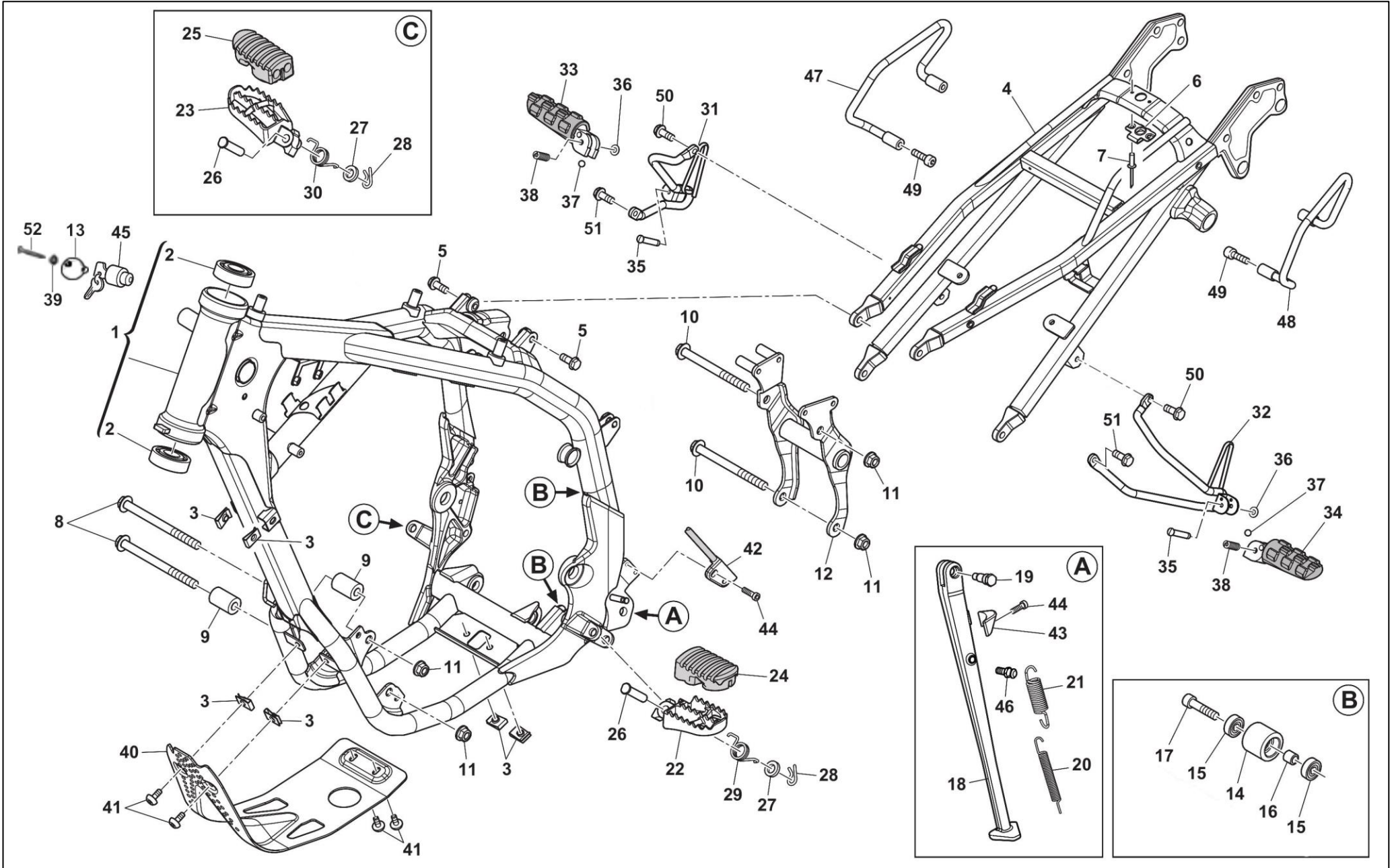



F-04 车架总成 FRAME ASSEMBLY

No	Code No	零部件名称	NAME	Q.ty	物料描述
27	C8A0001815	平垫-D16-D10.5-SP1	Washer-D16-D10.5-SP1	2	零部件-平垫-D16-D10.5-SP1-三价彩
28	64ND20068	开口销-L18-THK2.0	Split pin-L18-THK2.0	2	零部件-581A/SW500GY-开口销-L18-THK2.0
29	800096907	左搁脚弹簧	Left footrest spring	1	零部件-RS650-前左搁脚弹簧
30	800096908	右搁脚弹簧	Right footrest spring	1	零部件-RS650-前右搁脚弹簧
31	F000A02131	右搁脚支架	Right footrest	1	零部件-SM500R-右乘客搁脚
32	F000A02133	左搁脚支架	Left footrest	1	零部件-SM500R-左乘客搁脚
33	8A0085928	硫化右搁脚	Vulcanized right footrest	1	零部件-RS650-硫化后右搁脚
34	8A0085929	硫化左搁脚	Vulcanized left footrest	1	零部件-RS650-硫化后左搁脚
35	CZB0053546	搁脚销	Pin	2	零部件-581A/SW500GY-搁脚销-φ6*33.5mm
36	C66ND21308	卡圈	Circlip	2	零部件-581A/SW500GY-卡圈-D11-D5-THK0.7
37	C6BN021507	钢球	Steel ball	2	零部件-581A/SW500GY-钢球-D1/4
38	C800062655	搁脚弹簧	Footrest spring	2	零部件-581A/SW500GY-后搁脚弹簧
39	62N115763	垫圈	Washer	1	零部件-RS300R-垫圈
40	8000B0157	发动机护板	Engine guard	1	零部件-RS300R-发动机防护板
41	C800060898	螺栓 M6*L15	Bolt M6*L15	4	零部件-内六角蘑菇头螺栓-M6*1-L15-CH5-三价彩-加大盘
42	E000P01648	侧支架开关	Side bracket switch	1	零部件-SD650-侧支架开关-黑色-线长 760mm(含接头)
43	E000P01117	磁铁	Magnet	1	零部件-SD650-侧支架开关磁铁
44	C60ND02461	螺栓-M4-L10	Bolt-M4-L10	3	零部件-内六角圆头螺栓-M4*0.7-L10-CH3-三价彩
45	C8000A8900	方向锁	Direction lock	1	零部件-581A/SW500GY-套锁总成-含点火锁+方向锁+钥匙
46	8000H0235	弹簧销	Spring pin	1	零部件-SD650-弹簧销
47	80A0H1852	右乘客扶手	Right passenger armrest	1	零部件-GM440-右乘客扶手-CPB016/哑光黑色
48	80A0H1853	左乘客扶手	Left passenger armrest	1	零部件-GM440-左乘客扶手-CPB016/哑光黑色
49	C60ND02555	螺栓 M8*L20	Bolt M8*L20	4	零部件-内六角圆头螺栓-M8*1.25-L20-CH6-三价彩
50	C800069056	螺栓 M8*L20	Bolt M8*L20	2	零部件-凸缘六角法兰面螺栓-M8*1.25-CH12-L20-三价彩
51	C8A00B1959	螺栓 M8*L30	Bolt M8*L30	2	零部件-凸缘六角法兰面螺栓-M8*1.25-CH10-L30-三价彩
52	800043394	钉子	Nail	1	零部件-RS300R-钉子

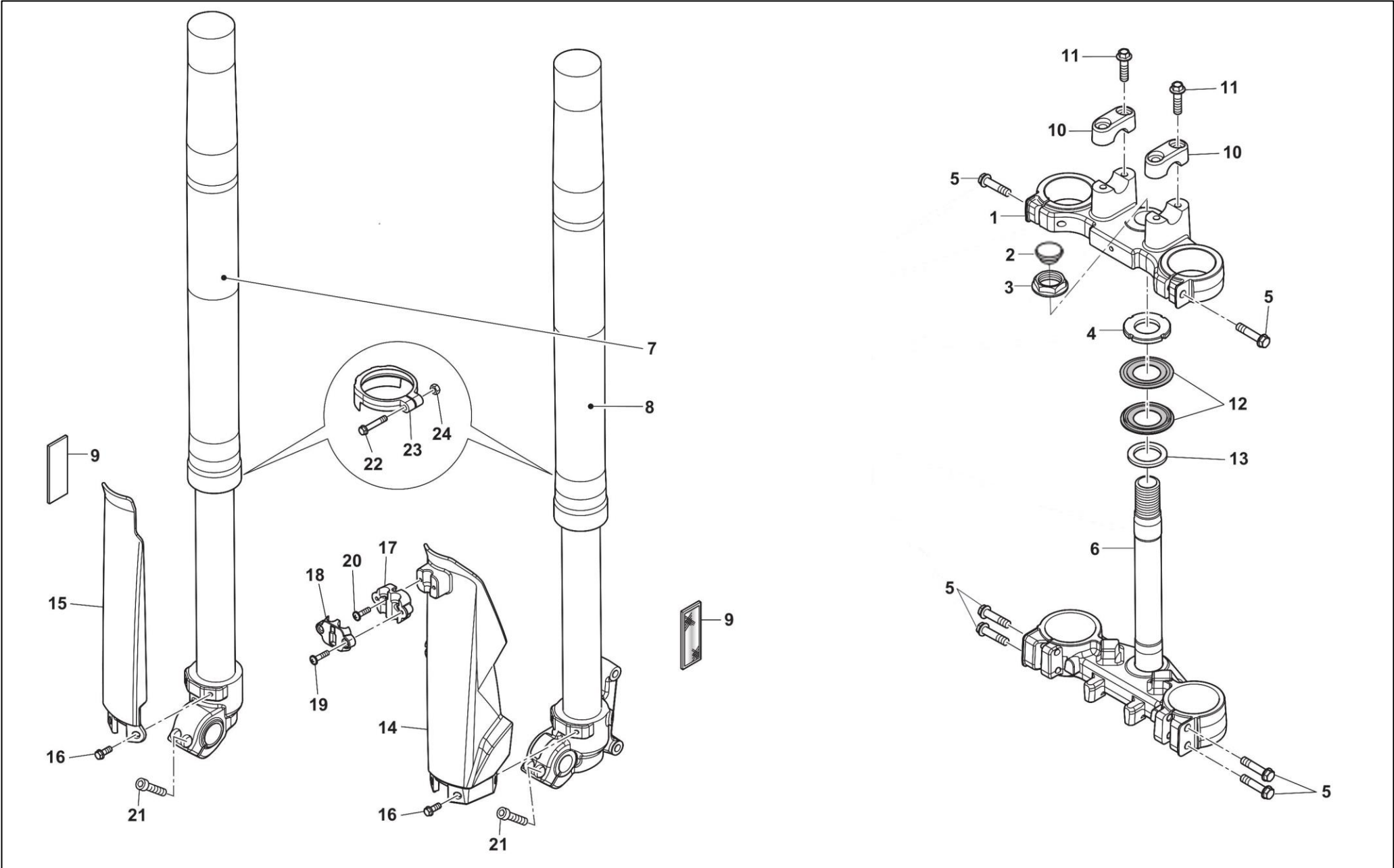



F-05 前叉总成 FRONT FORK ASSEMBLY

No	Code No	零部件名称	NAME	Q.ty	物料描述
1	F000P01300	上联板	Upper connecting plate	1	零部件-RS125-上连接板
2	F000P00912	方向柱装饰盖子	Plug	1	零部件-SWM440-方向柱装饰盖子
3	8A0069315	螺母	Nut	1	零部件-RS650-方向柱上连接板锁紧螺母
4	8A0087717	螺母	Nut	1	零部件-RS650-方向柱锁紧螺母
5	C8E00B1959	螺栓 M8*L40	Bolt M8*L40	6	零部件-凸缘六角法兰面螺栓-M8*1.25-CH10-L40-三价彩
6	F000A01301	下联板	Lower connecting plate	1	零部件-RS125R-方向柱总成
7	F000P01304	右前减	Right front shock absorber	1	零部件-RS125R-右前减震器
8	F000P01305	左前减	Left front shock absorber	1	零部件-RS125R-左前减震器
9	F000P04797	侧反射器	Side reflector	2	零部件-511/SWM125GY-侧反射器-3C/E3-KM202-认证号:E4-3R-023712-矩形-背面弧形粘胶
10	F000P01591	手把卡子	Connecting clamp, handlebar tube	2	零部件-RS125R-手把卡子
11	8A00B1959	螺栓 M8*L30 (小盘)	Bolt M8*L30	4	零部件-螺栓 M8*30-三价彩
12	800087745	垫圈	Washer	2	零部件-方向柱垫片-带油封
13	800087736	垫圈	Washer	1	零部件-垫圈-D40.5-D29.5-THK2
14	F0A0P01012	左减震护板	Left shock absorber guard	1	零部件-SD650-左减震护板
15	F0A0P01013	右减震护板	Right shock absorber guard	1	零部件-SD650-右减震护板
16	C8000A8423	台阶螺栓 M6*L8	Step bolts M6*L8	6	零部件-凸缘六角法兰面台阶螺栓-M6*1-CH8-L8-三价彩
17	F0A0P01312	油管固定板	Oil pipe fixing plate	1	零部件-511/SWM125GY-制动软管固定板(下)-PPC-黑色
18	F0A0P01455	油管固定板	Oil pipe fixing plate	1	零部件-511/SWM125GY-制动软管固定板(上)-PPC-黑色
19	ZA0084658	自攻螺钉-M5-L20	Self tapping screw-M5-L20	2	零部件-带盘自攻螺钉-M5-L20-三价彩
20	Z00084658	螺钉-M5-L16	Screw-M5-L16	2	零部件-511/SWM125GY-十字带盘螺钉-M5-L16-三价彩
21	—	螺栓	Bolt	4	自带
22	ZB0067997	螺钉 M5*0.8-L30	Screw M5*0.8-L30	2	零部件-六角头法兰螺钉-M5*0.8-L30
23	80A093283	减震衬环	Shock absorber ring	2	零部件-511/SWM125GY-减震衬环-PPC
24	C800040718	螺母 M5	Nut M5	2	零部件-六角法兰自锁螺母-M5*0.8-SP7-三价彩

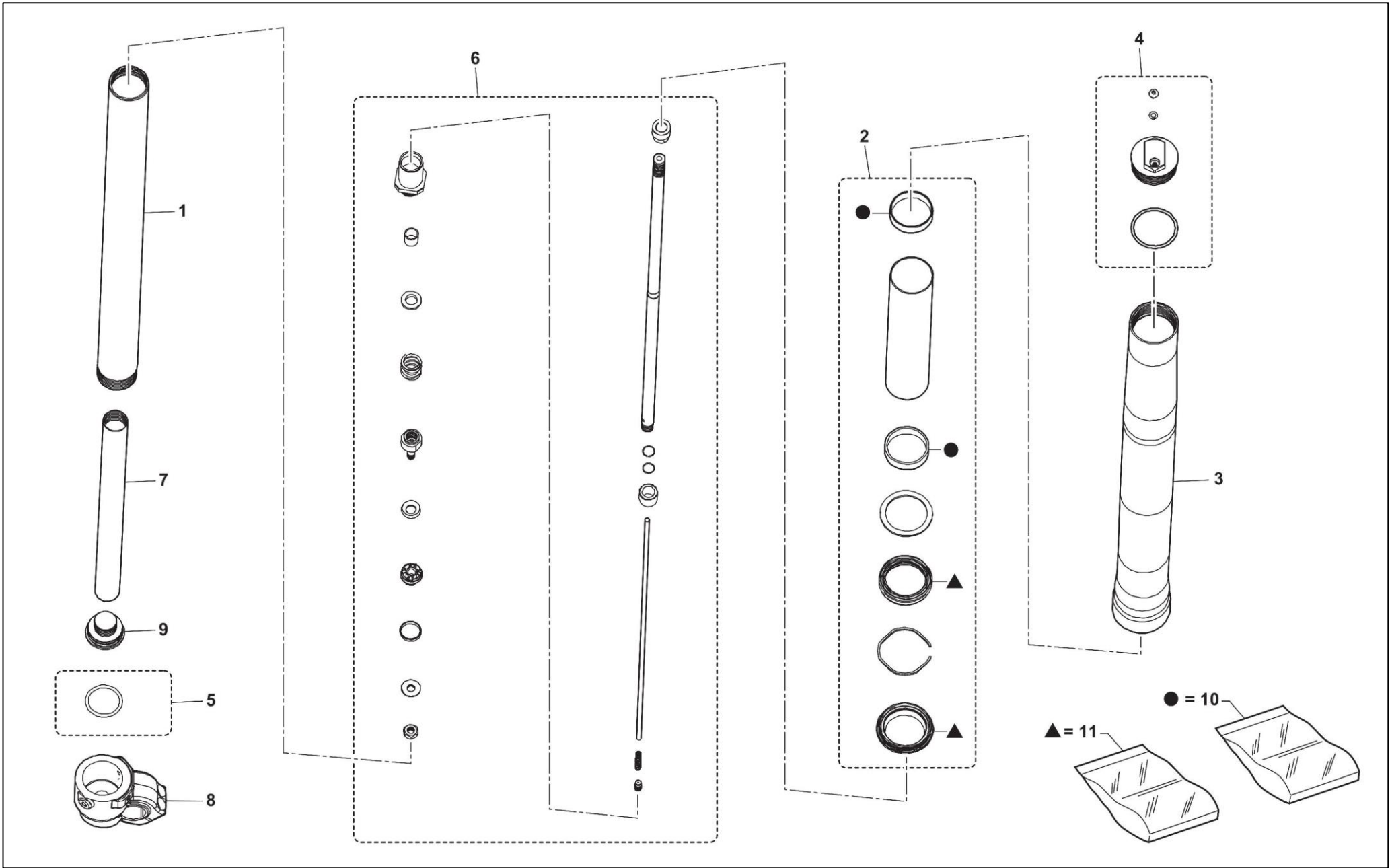



右前减 RIGHT FRONT SHOCK ABSORBER

No	Code No	零部件名称	NAME	Q.ty	物料描述
1	F000P02053	减震杆	Rod	1	—
2	F000P02054	减震杆支撑	Rod support	1	—
3	F000P02055	外管	Externa; pipe	1	—
4	F000P03634	上堵头	Upper plug	1	—
5	F000P02060	O型圈	O-ring	1	—
6	F000P02062	右减震杆总成	Right fork pin assy	1	—
7	F000P02063	内管	Inner pipe	1	—
8	F000P02064	减震底座	Fork bottom	1	—
9	F000P02059	底盖	Lower cap	1	—
10	F000P03640	衬套套件	Bushing kit	1	—
11	F000P03641	油封组件	Oil seal kit	1	—

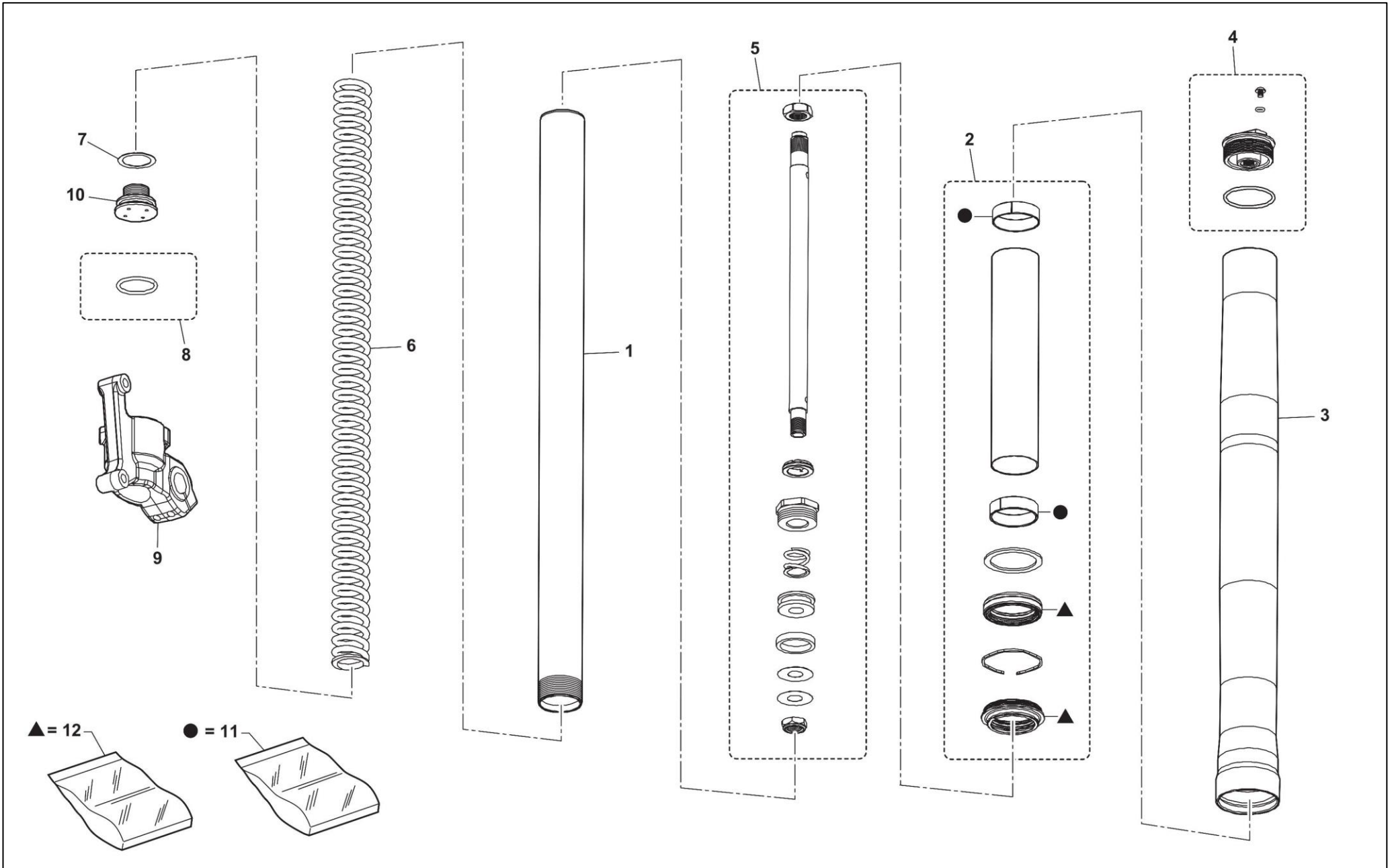



左前减 LEFT FRONT SHOCK ABSORBER

No	Code No	零部件名称	NAME	Q.ty	物料描述
1	F000P02053	减震杆	Rod	1	—
2	F000P02054	减震杆支撑	Rod support	1	—
3	F000P02055	外管	External pipe	1	—
4	F000P03634	上堵头	Upper plug	1	—
5	F000P02057	左减震杆总成	Left fork pin assy	1	—
6	F000P02058	弹簧	Spring	1	—
7	F000P02040	垫圈	Washer	1	—
8	F000P02060	O 型圈	O-ring	1	—
9	F000P02061	减震底座	Fork bottom	1	—
10	F000P02059	底盖	Lower cap	1	—
11	F000P03640	衬套套件	Bushing kit	1	—
12	F000P03641	油封组件	Oil sea; kit	1	—

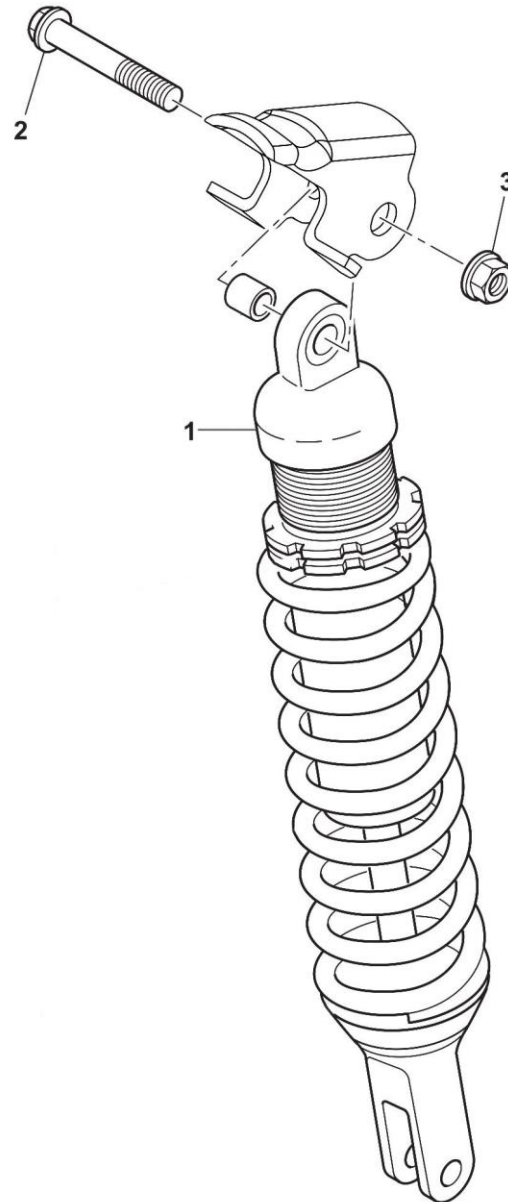



F-06 后减震器总成 REAR SHOCK ABSORBER ASSEMBLY

No	Code No	零部件名称	NAME	Q.ty	物料描述
1	F000P01311	后减震	Rear shock absorber	1	零部件-RS125R-后减震器
2	C800062573	螺栓-M10*-L40	Bolt-M10*-L40	1	零部件-凸缘六角法兰面螺栓-M10*1.25-L40-CH14-三价彩
3	C800042022	自锁螺母 M10*SP10	Self-locking nut M10*SP10	1	零部件-六角法兰自锁螺母-M10*1.25-CH14-SP10-三价彩

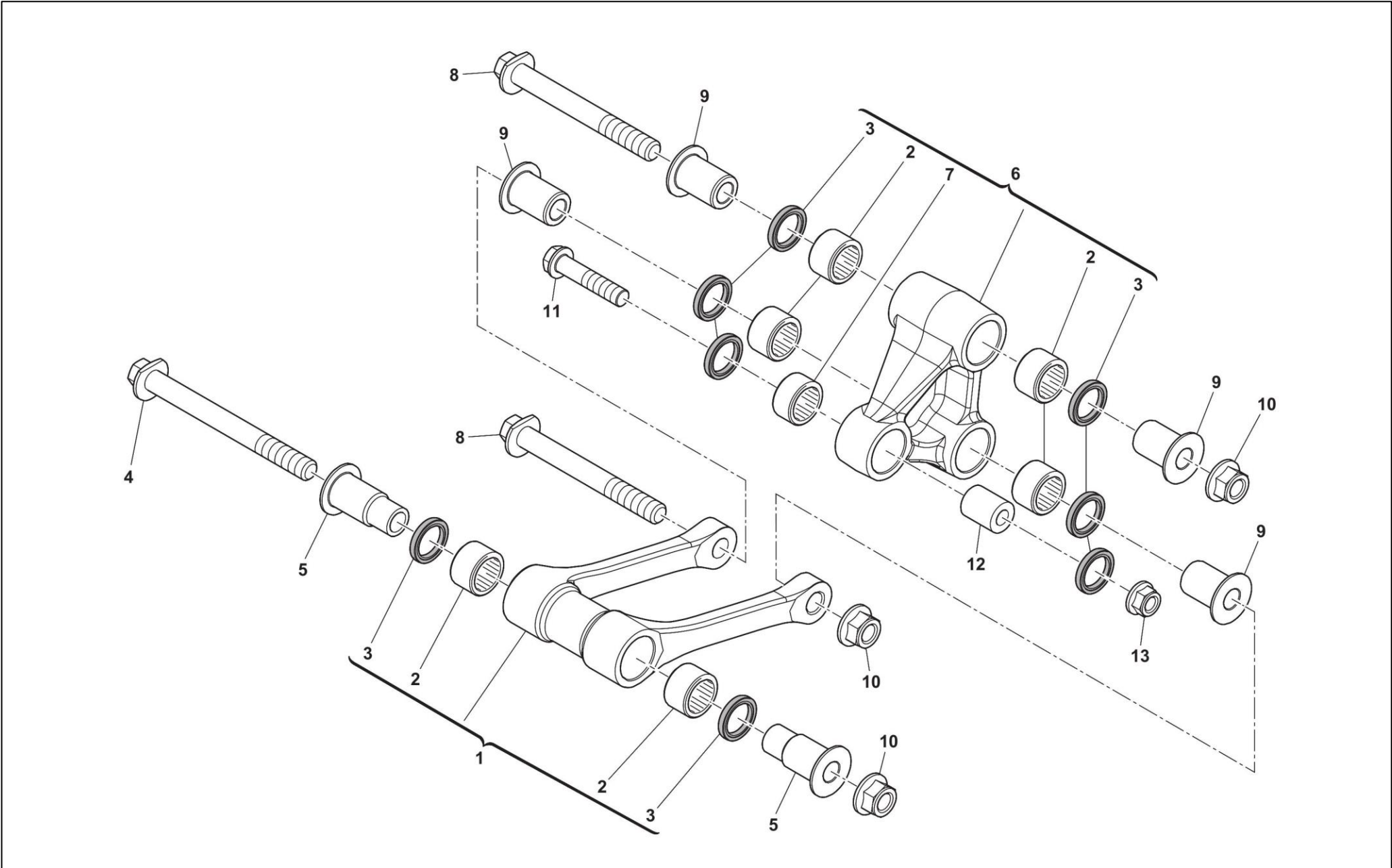



F-07 均衡器\横拉杆 EQUALIZER\TIE ROD

No	Code No	零部件名称	NAME	Q.ty	物料描述
1	F000P01592	横拉杆	Tie rod	1	零部件-RS125R-横拉杆-铝合金-喷砂阳极银 6061
2	C800042781	轴承	Ball bearing	6	零部件-581A/SW500GY-摇架滚针轴承-HK2020
3	C800032065	油封	Oil seal	8	零部件-581A/SW500GY-摇架油封-D26-D20-SP4
4	Y000B0240	横拉杆轴	Tie rod shaft	1	零部件-RS300R-螺钉-M12*1.25-D12-L122
5	C8000B0241	横拉杆衬套	Tie rod bushing	2	零部件-SM500/581A/SW500GY-横拉杆衬套-D22-D12-L45
6	F000P01593	均衡器	Equalizer	1	零部件-RS125R-均衡器-铝合金-喷砂阳极银 6061
7	C800032064	轴承	Ball bearing	1	零部件-581A/SW500GY-三通滚针轴承-HK2016
8	YA00B0240	横拉杆轴	Tie rod shaft	2	零部件-RS300R-螺钉-M12*1.25-D12-L103
9	C8000B0288	三通衬套	Tee bushing	4	零部件-SM500/581A/SW500GY-三通衬套-D20-D12-L30
10	C800042023	螺母-M12	Nut-M12	3	零部件-六角法兰自锁螺母-M12*1.25-CH18-SP12.5-三价彩
11	C8D0062797	螺栓-M10*L47	Bolt-M10*L47	1	零部件-凸缘六角法兰面螺栓-M10*1.25-CH14-L47-三价彩
12	C8000A4431	减震衬套	Bush-rear shock absorber	1	零部件-SM500/581A/SW500GY-后减震下安装衬套-D20-D10-L25.2
13	C800042022	自锁螺母 M10*SP10	Self-locking nut M10*SP10	1	零部件-六角法兰自锁螺母-M10*1.25-CH14-SP10-三价彩

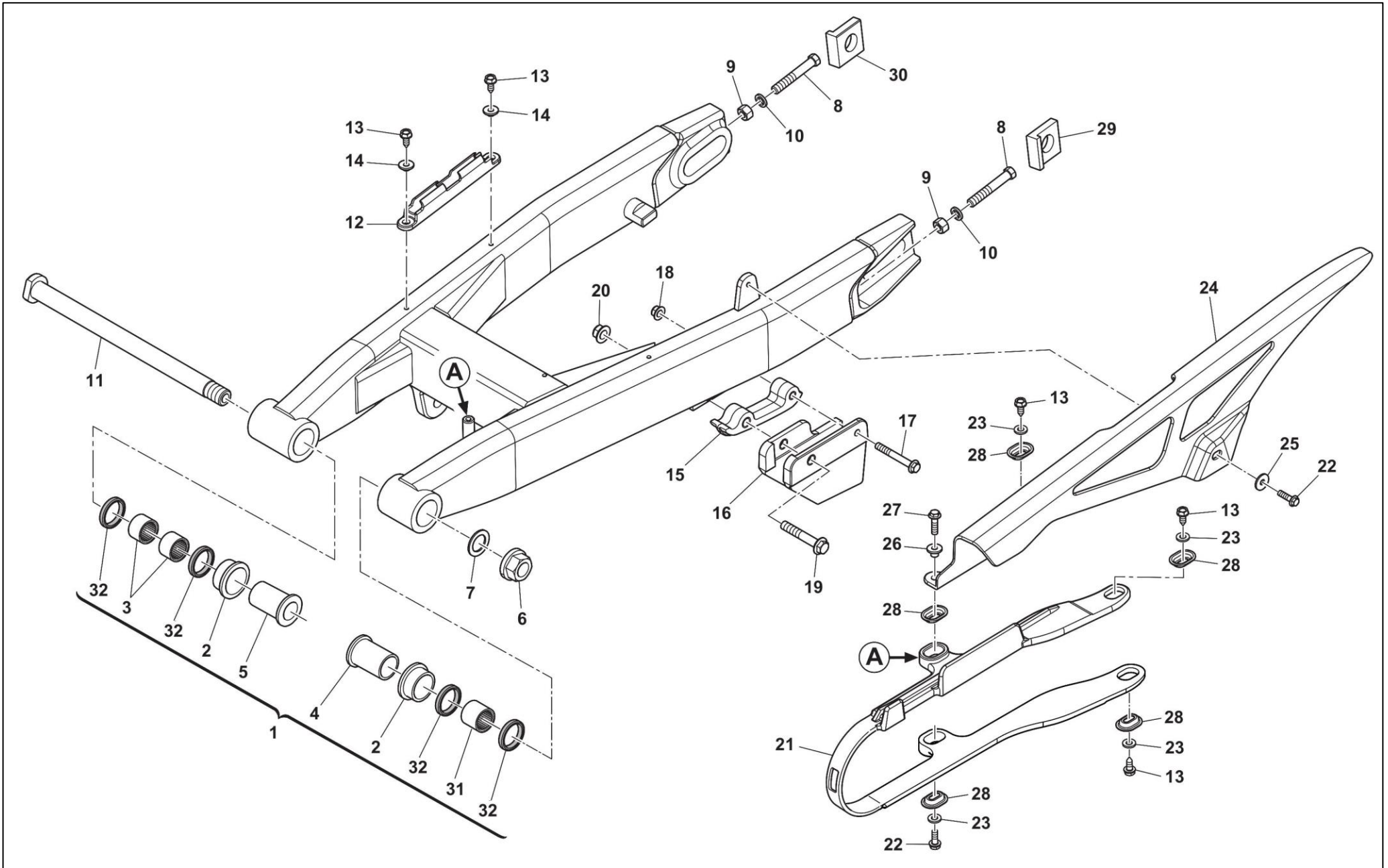



F-08 平叉组合 FORK ASSY

No	Code No	零部件名称	NAME	Q.ty	物料描述
1	F000A01306	后平叉	Rear flat fork	1	零部件-RS125-后平叉总成
2	—	平叉缓冲套	Flat fork buffer sleeve	2	自带
3	—	滚针轴承	Needle bearing	2	自带
4	—	平叉左缓冲衬套	Left buffer bushing of flat fork	1	自带
5	—	平叉右缓冲衬套	Right buffer bushing of flat fork	1	自带
6	C800071623	螺母 M16	Nut M16	1	零部件-平叉轴螺母-M16*1.5-CH22-SP15-达克罗
7	C800032388	平垫-D26-D17.2-SP1.5	Washer-D26-D17.2-SP1.5	1	零部件-平垫-D26-D17.2-SP1.5-三价彩
8	C8C0061121	螺栓-M8*L50	Bolt-M8*L50	2	零部件-六角头螺栓-M8*1.25-CH10-L50-三价彩
9	C800017810	六角头螺母 M8	Nut M8	2	零部件-六角头螺母-M8*1.25-CH12-SP8-三价彩
10	C800008536	平垫-D13-D8.4-SP2	Washer-D13-D8.4-SP2	2	零部件-平垫-D13-D8.4-SP2-三价彩
11	FA00P00173	平叉轴	Axle, rear fork	1	零部件-RS300R-平叉轴
12	8000B1166	管子导板	Tube guide ledge	1	零部件-391C/XY400-3-管子导线
13	C800020536	自攻螺钉-D4.8*L13	Screw-D4.8*L13	5	零部件-六角头自攻螺钉-D4.8-CH8-L13-三价彩
14	C800069282	翻边衬套-φ5.25*φ7*φ14*H4.8	Flanged Bush-φ5.25*φ7*φ14*H4.8	2	零部件-SW500GY-翻边衬套-φ5.25*φ7*φ14*H4.8-三价彩
15	F000P01358	链条内导板	Chain inner guide plate	1	零部件-RS125R-链条内导板
16	F000P00595	链条外导板	Chain outer guide plate	1	零部件-SD650-链条外护板-塑料-黑色
17	C800062731	螺栓-M6*L45	Bolt-M6*L45	1	零部件-凸缘六角法兰面螺栓-M6*1-CH8-L45-三价彩
18	C800044240	自锁螺母-M6-SP7	Self-locking nut-M6-SP7	1	零部件-六角法兰自锁螺母-M6*1-CH10-SP7-三价彩
19	C800062795	螺栓-M8*L50	Bolt-M8*L50	1	零部件-凸缘六角法兰面螺栓-M8*1.25-CH12-L50-三价彩
20	C800043928	螺母-M8	Nut-M8	1	零部件-六角法兰自锁螺母-M8*1.25-CH12-SP8.5-三价彩
21	8000H1320	链条护卡	Protect clip-chain	1	零部件-SD650-链条外护板-塑料-黑色
22	C800067997	螺栓-M5*L12	Bolt-M5*L12	2	零部件-凸缘六角法兰面螺栓-M5*0.8-CH8-L12-三价彩
23	C800036137	平垫-D11-D5.5-SP1.5	Washer-D11-D5.5-SP1.5	4	零部件-平垫-D11-D5.5-SP1.5-三价彩
24	F000P01344	链盒	Chain box	1	零部件-RS125R-上链盒
25	F000P01904	平垫圈-D5,5-D14,8-SP1,5	Washer-D5,5-D14,8-SP1,5	1	零部件-511/SWM125GY-平垫圈-D5.5-D14.8-SP1.5-三价彩
26	C8A0069282	衬套-φ5*φ7*φ14*H7.8	Bush-φ5*φ7*φ14*H7.8	1	零部件-SW500GY-衬套-φ5*φ7*φ14*H7.8-三价彩

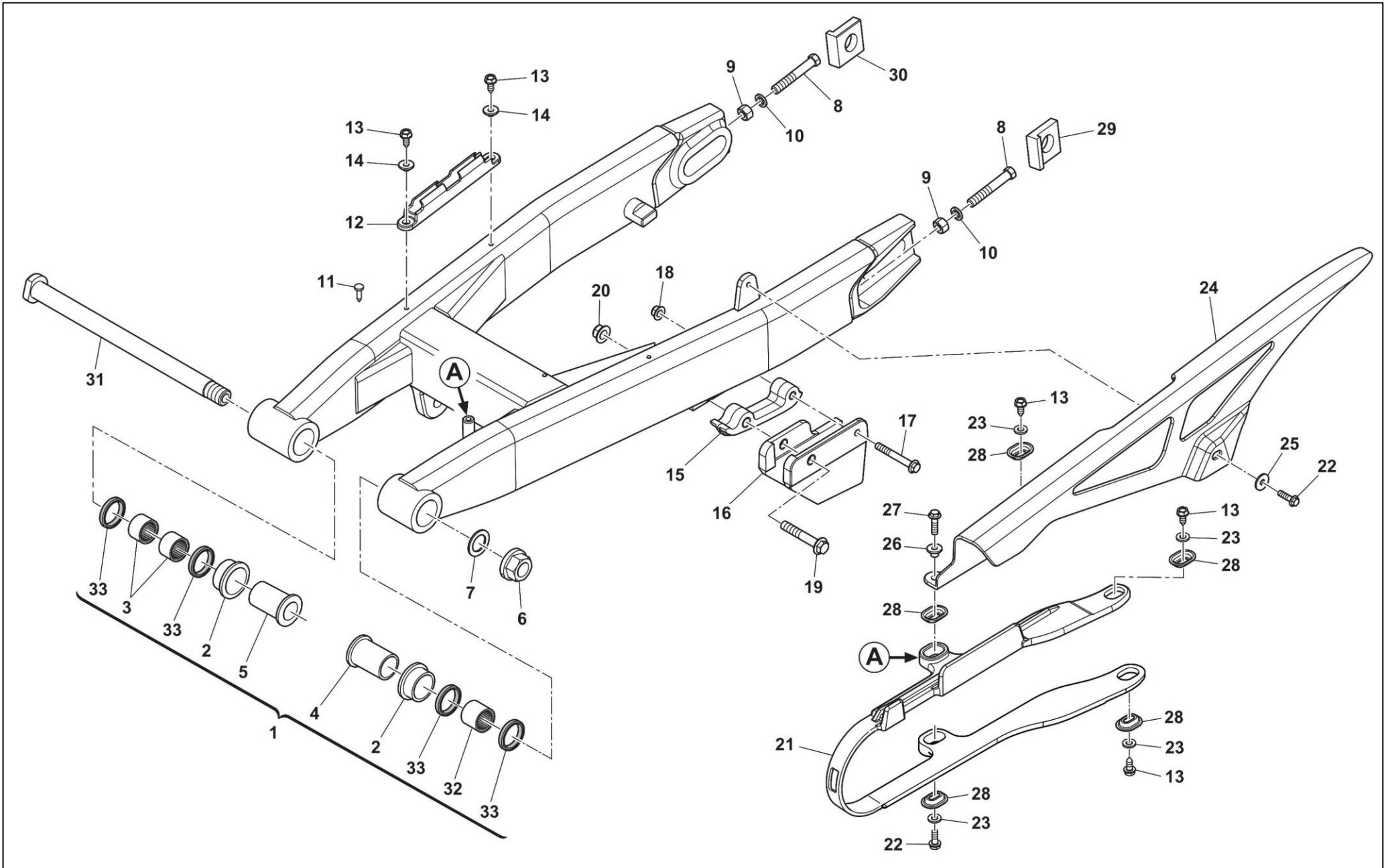



F-08 平叉组合 FORK ASSY

No	Code No	零部件名称	NAME	Q.ty	物料描述
27	C8C0067997	螺栓-M5*L20	Bolt-M5*L20	1	零部件-凸缘六角法兰面螺栓-M5*0.8-CH8-L20-三价彩
28	8000H3033	椭圆垫片	Oval-shaped washer	7	零部件-RS650-翻边垫片
29	F000P01334	链条调节器	Chain bar adjuster	1	零部件-RS125R-左链条调节器-铝合金-阳极氧化银色
30	800096944	链条调节器	Chain bar adjuster	1	零部件-RS650-右链条调节器-铝合金
31	—	平叉滚针轴承	Plain fork needle roller bearing	1	自带
32	—	密封圈	Seal ring	4	自带

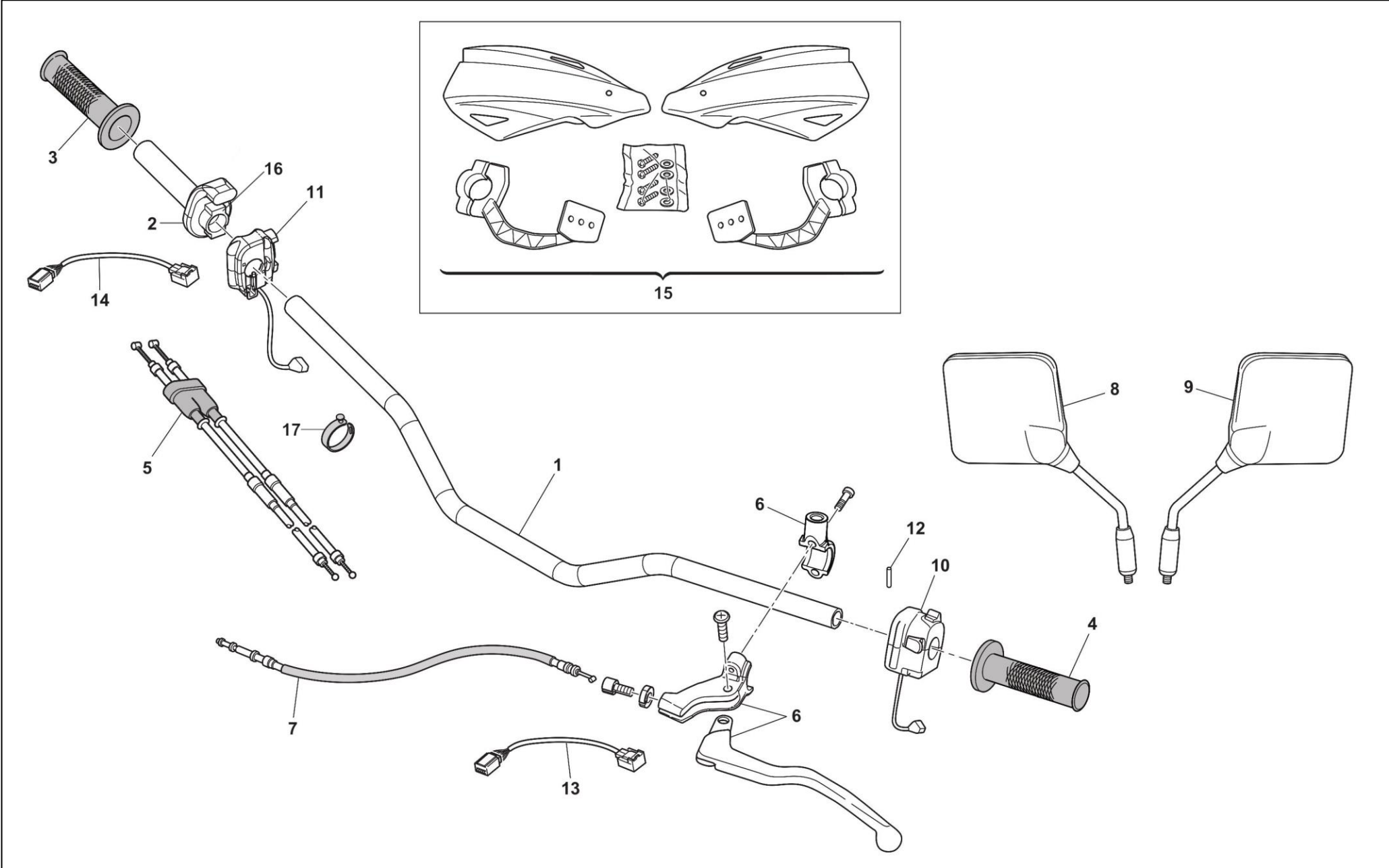



F-09 手把管及开关 HANDLEBAR AND CONTROLS

No	Code No	零部件名称	NAME	Q.ty	物料描述
1	F000P01288	手把管	Handlebar	1	零部件-RS125-手把管
2	F000A01655	节气门控制盒	Throttle control box	1	零部件-SM125-节气门控制盒总成
3	800076688	右手把胶	Rubber,right handlebar	1	零部件-RS500-右手把胶
4	800076687	左手把胶	Rubber, left handlebar	1	零部件-RS500-左手把胶
5	8000B1927	油门拉索	Throttle cable	1	零部件-RS300R-油门拉索
6	F000P01292	离合器手柄	Clutch lever assy	1	零部件-SM125-离合器手柄总成
7	F000P01293	离合器拉索	Clutch cable unit	1	零部件-RS125R-离合器拉索
8	FA00P01471	左后视镜	Left rearview mirror	1	零部件-SD650-左后视镜
9	F000P01471	右后视镜	Right rearview mirror	1	零部件-SD650-右后视镜
10	8000H1173	左手开关	Left handlebar switches	1	零部件-RS650-左手开关-线长 720
11	8000H1174	右手开关	Right handlebar switches	1	零部件-RS650-右手开关-线长 720
12	8000A1074	橡胶销	Rubber pin	1	零部件-RS650-橡胶销
13	—	离合器拉锁	Clutch micros witch cable harness	1	主线带
14	—	前制动开关拉锁	Brake micros witch cable harness	1	主线带
15	F000A02943	护手组件	Hand guard kit	1	零部件-SM125-护手套件
16	F000P01656	节气门控制管	Throttle control pipe	1	零部件-SM125-节气门控制管
17	C800071578	橡胶扎带		2	零部件-581A/SW500GY-橡胶扎带-中心距 70*宽度 8

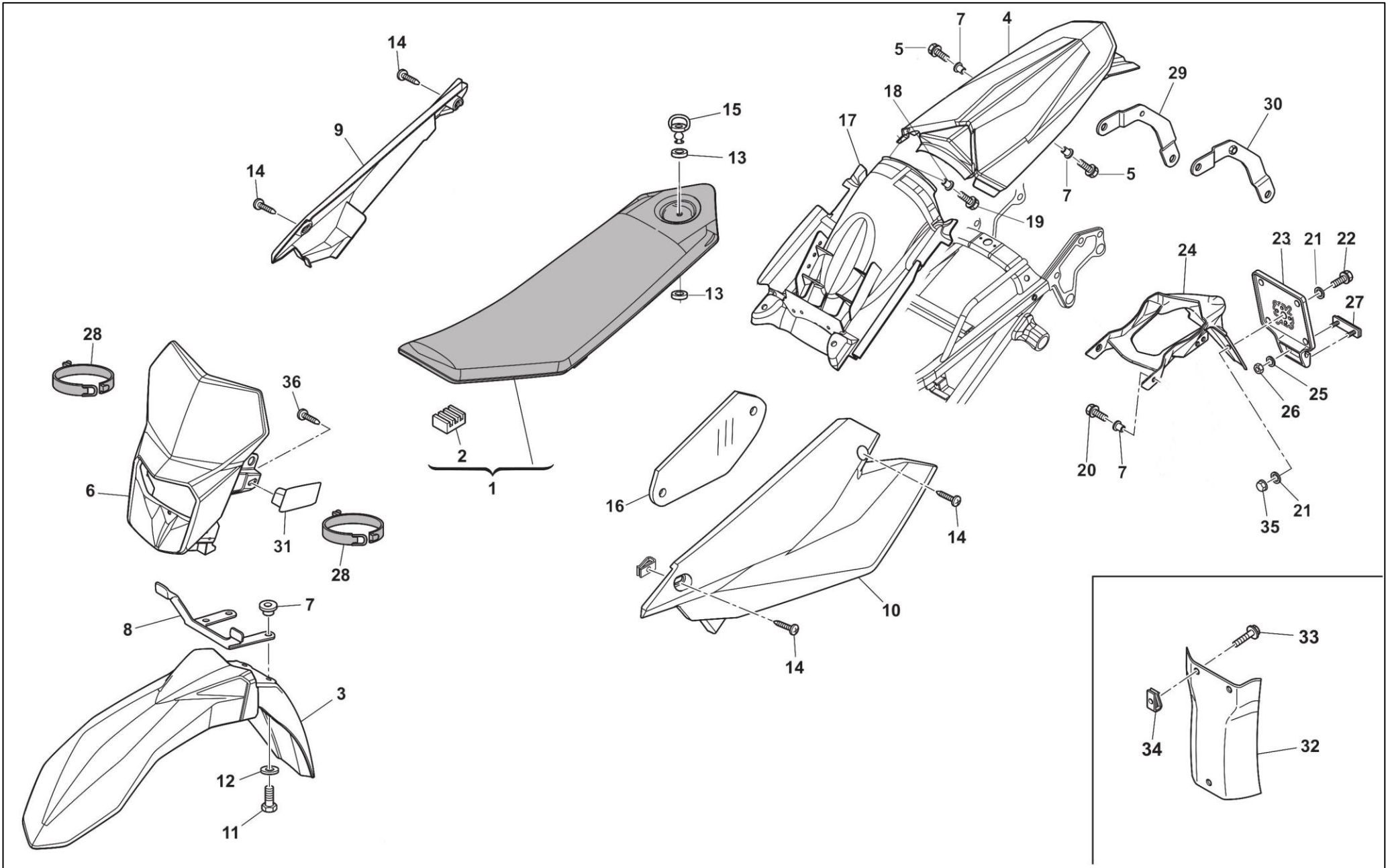



F-10 前挡泥板\后挡泥板总成 FRONT FENDER\REAR FENDER ASSY

No	Code No	零部件名称	NAME	Q.ty	物料描述
1	F0A0A03015	坐垫	Seat assy	1	零部件-SM125-坐垫总成
2	—	前座垫橡胶垫	Front seat rubber pad	1	自带
3	F0A0P02255	前挡泥	Front fender	1	零部件-511/SWM125GY-前挡泥板-PPC-黑色
4	F000P02259	后挡泥	Rear fender	1	零部件-SM500-后挡泥板-PPC-黑色
5	C60ND07335	内六角螺栓 M6*L16	Bolt M6*L16	2	零部件-内六角圆头螺栓-M6*1-L16-CH5-三价彩
6	F000P02257	大灯整流罩	Headlamp fairing	1	零部件-SM500-大灯整流罩-PPC-黑色
7	C800069429	凸缘隔圈-D9-D7-THK4.8	Bushing-D9-D7-THK4.8	8	零部件-SW500GY-翻边衬套-φ7*φ9*φ16*H4.8-三价彩
8	8000A6644	前挡泥支架	Bracket-front fender	1	零部件-RS300R-号码牌固定片
9	F000P02261	右后侧板	Right rear side panel	1	零部件-SM500-右后侧板-PPC-黑色
10	F000P02265	左后侧板	Left rear side panel	1	零部件-SM500-左后侧板-PPC-黑色
11	C800062728	螺栓 M6*L20	Bolt M6*L20	4	零部件-凸缘六角法兰面螺栓-M6*1-CH8-L20-三价彩
12	C800048814	平垫-D18-D6.4-SP2	Washer-D18-D6.4-SP2	4	零部件-平垫-D18-D6.4-SP2-三价彩
13	C800069149	锁扣垫圈	Washer	2	零部件-581A/SW500GY-座垫锁扣安装垫圈-D15.5-D9-THK1-PC
14	C8A00A8421	台阶螺栓-M5*L12	Step bolts-M5*L12	4	零部件-凸缘六角法兰面台阶螺栓-M5*1-CH8-L12-三价彩
15	8000H1917	坐垫锁扣	Seat lock catch	1	零部件-SM500-座垫锁扣
16	CF000P02267	左反射贴	Left panel thermal reflection Decal	1	零部件-581A/SW500GY-左板热反射贴花
17	F000P02746	后内挡泥	Rear inner mud retaining	1	零部件-SM500-后内挡泥板-PPC-黑色
18	C8A0069429	翻边衬套-φ7*φ9*φ16*H8	Flanged bush-φ7*φ9*φ16*H8	2	零部件-SW500GY-翻边衬套-φ7*φ9*φ16*H8-三价彩
19	C60ND02509	内六角螺栓 M6*L20	Bolt M6*L20	2	零部件-内六角圆头螺栓-M6*1-L20-CH5-三价彩
20	C60ND02505	内六角螺栓 M6*L12	Bolt M6*L12	2	零部件-内六角圆头螺栓-M6*1-L12-CH5-三价彩
21	C62ND15549	平垫-D18-D6.4-SP1	Washer-D18-D6.4-SP1	4	零部件-平垫-D18-D6.4-SP1-三价彩
22	C800062727	螺栓 M6*L16	Bolt M6*L16	2	零部件-凸缘六角法兰面螺栓-M6*1-CH8-L16-三价彩
23	8000H3018	后牌照支架	Bracket, rear license plate	1	零部件-GM440-牌照板安装板
24	F000P02278	挡泥支撑	Rear fender supporting	1	零部件-SM500-转弯灯牌照安装支撑板-PA6+玻纤
25	—	垫圈	Washer	2	自带
26	—	螺母	Nut	2	自带

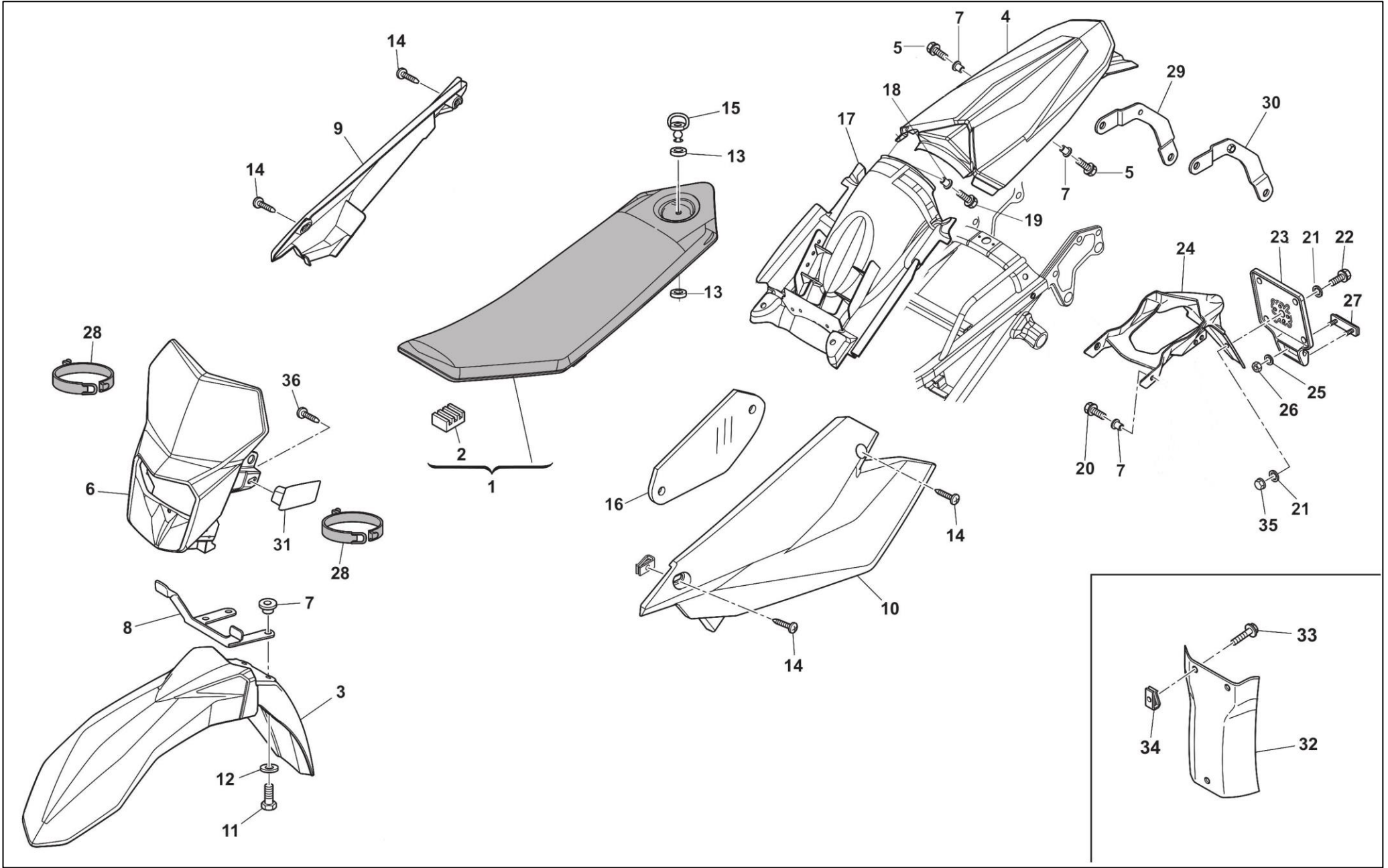



F-10 前挡泥板\后挡泥板总成 FRONT FENDER\REAR FENDER ASSY

No	Code No	零部件名称	NAME	Q.ty	物料描述
27	F000P04798	后反射器	Rear reflector	1	零部件-511/SWM125GY-反射器-KM210-认证号：E4-3R-023327-矩形-带安装螺栓
28	800088602	橡胶固定带	Fixing tape	2	零部件-SM500-大灯整流罩弹性固定胶带
29	F000P02786	右扶手支撑板	Right armrest support plate	1	零部件-SM500-右支撑板-三价彩
30	F000P02785	左扶手支撑板	Left armrest support plate	1	零部件-SM500-左支撑板-三价彩
31	F000P02726	油管固定夹	Tubing clamp	1	零部件-SM500-前制动油管线缆固定夹-PA6
32	800069551	小挡泥	Small fender	1	零部件-SD650-小挡泥板
33	C8A00A8421	台阶螺栓-M5*L12	Step bolts-M5*L12	2	零部件-凸缘六角法兰面台阶螺栓-M5*1-CH8-L12-三价彩
34	U00055134	螺母夹 M5	Nut clamp M5	2	零部件-夹紧螺母-M5
35	C800044240	自锁螺母-M6-SP7	Self-locking nut-M6-SP7	2	零部件-六角法兰自锁螺母-M6*1-CH10-SP7-三价彩
36	C8A0037283	自攻螺钉-D3.5-L13	Self tapping screw-D3.5-L13	2	零部件-十字自攻螺钉-D3.5-L13-三价彩

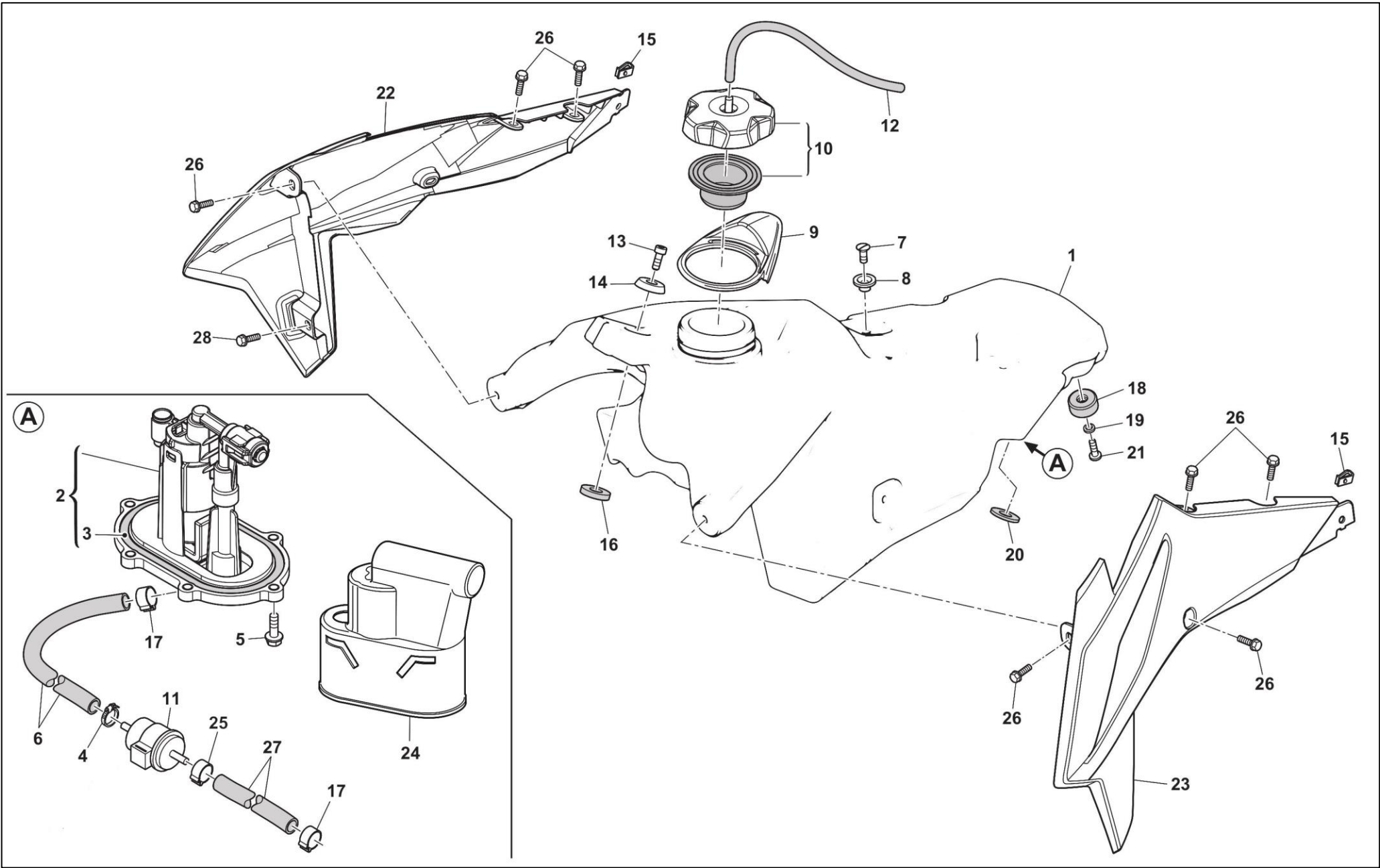



F-11 油箱\燃油泵组合 FUEL TANK\FUEL PUMP COMBINATION

No	Code No	零部件名称	NAME	Q.ty	物料描述
1	F000P01258	油箱	Fuel tank	1	零部件-SM500-油箱-塑料-黑色
2	FA00P01365	燃油泵	Fuel pump	1	零部件-16250-511-0000-511/SWM125GY-油泵总成-带调压器-300Kpa-6*φ6-钢球式泄压-非快拆接头-带松下热敏电阻-标识PW3004/MOTION
3	—	燃油泵垫圈	Fuel pump washer	1	自带
4	8E0091687	抱箍	Anchor ear	1	零部件-511/SWM125GY-不锈钢抱箍-D13-燃油滤清器进油端用
5	C8K0067997	螺栓-M5*L14	Bolt-M5*L14	6	零部件-凸缘六角法兰面螺栓-M5*0.8-CH8-L14-三价彩
6	F000P04514	高压油管	High pressure oil pipe	1	零部件-511/SWM125GY-油管-油泵到燃油过滤器
7	C800055241	内六角沉头螺栓 M6*L20	Bolt M6*L20	1	零部件-内六角沉头螺栓-M6*1-CH5-L20-三价彩
8	C800066238	衬套	Bush	1	零部件-581A/SW500GY-铝合金沉头衬套-D20-D10-D6.5-L12
9	F000P04738	油箱盖护罩	Fuel tank cover gurd protective cover	1	零部件-511/SWM125GY-油箱盖轮廓护罩
10	F000A02664	油箱盖	Fuel tank cap	1	零部件-RS300-油箱盖-E4 状态
11	F000P04412	燃油滤清器	Filter	1	零部件-GM440-燃油滤清器-白锌
12	C8T0068873	橡胶管	Rubber tube	1	零部件-581A/SW500GY-橡胶管-D5*D9*L620-油箱盖到碳罐
13	C60ND07335	内六角螺栓 M6*L16	Bolt M6*L16	1	零部件-内六角圆头螺栓-M6*1-L16-CH5-三价彩
14	C8000A5678	衬套	Bush	1	零部件-581A/SW500GY-铝合金锥形衬套-D20-D6.4-SP7.5
15	U00055134	螺母夹 M5	Nut clamp M5	2	零部件-夹紧螺母-M5
16	800061362	橡胶垫	Rubber washer	1	零部件-SM500-油箱前安装橡胶垫圈-D27-D12-SP5
17	8Z0092249	抱箍	Anchor ear	2	零部件-SM125-不锈钢抱箍-R96-125
18	8000B0647	油箱缓冲胶	Oil tank buffer rubber	2	零部件-SM500-油箱后安装胶-φ26*L12.2
19	C8B00A0680	铝合金隔圈	Aluminum alloy spacer ring	2	零部件-581A/SW500GY-铝合金隔圈-D10.5-D6.5-L3
20	8A0061362	橡胶垫	Rubber washer	2	零部件-SM500-油箱后安装橡胶垫圈-D27-D12-SP2.5
21	C800037745	自攻螺钉-D5.5-L19	Self tapping screw-D5.5-L19	2	零部件-十字自攻螺钉-D5.5-L19-三价彩
22	F000P02272	右护罩	Right fuel tank cover	1	零部件-SM500-油箱右护罩-PPC-黑色
23	F000P02269	油箱左护罩	Left fuel tank cover	1	零部件-SM500-油箱左护罩-PPC-黑色
24	F000P02828	橡胶护罩	Rubber shield	1	零部件-SM500-燃油泵橡胶护罩
25	8H0092249	抱箍	Anchor ear	1	零部件-SD650-不锈钢抱箍-R96-120

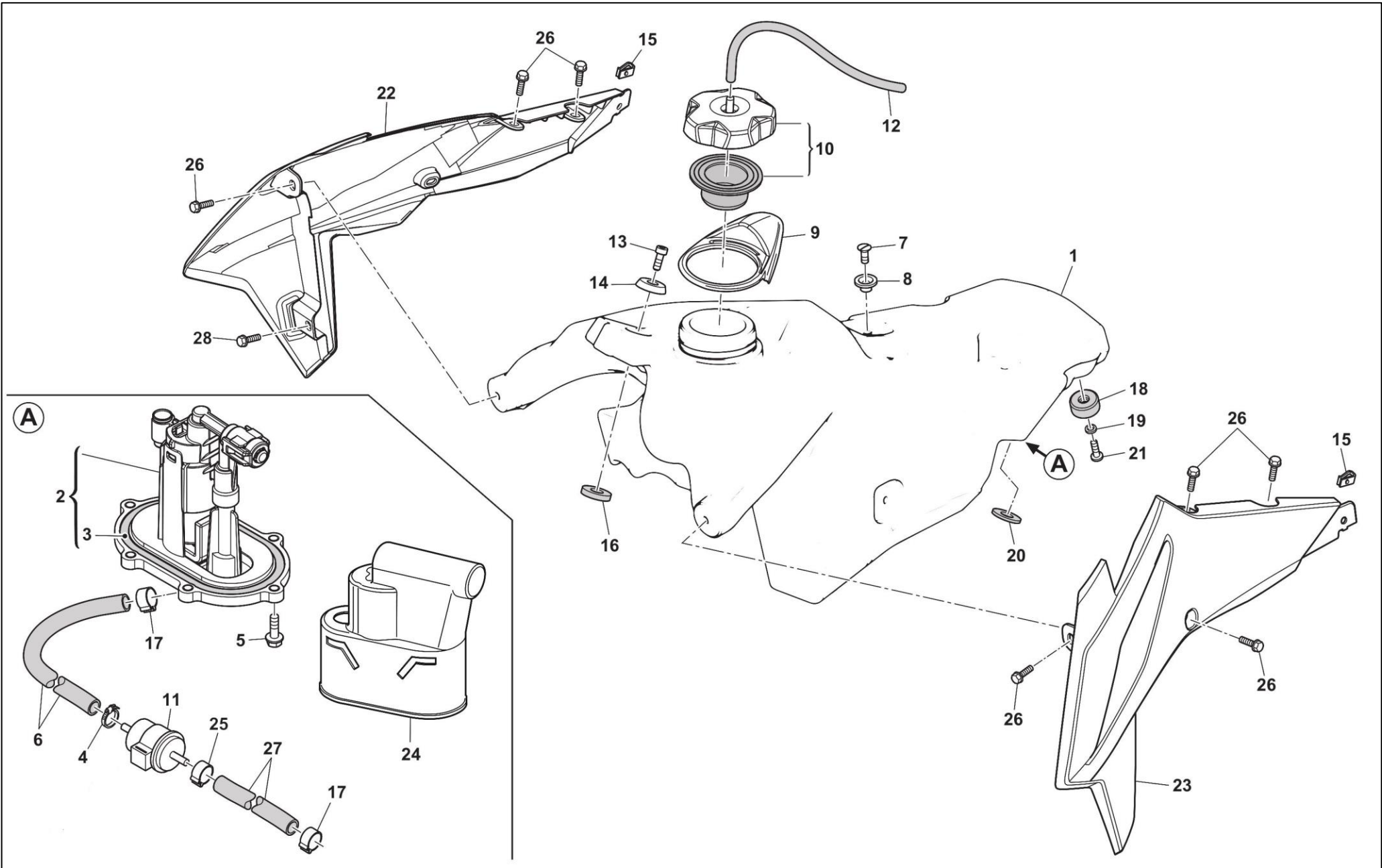



F-11 油箱\燃油泵组合 FUEL TANK\FUEL PUMP COMBINATION

No	Code No	零部件名称	NAME	Q.ty	物料描述
26	C8000A8421	台阶螺栓-M5*L8	Step bolts-M5*L8	8	零部件-凸缘六角法兰面台阶螺栓-M5*1-CH8-L8-三价彩
27	F000P04515	高压油管	High pressure oil pipe	1	零部件-511/SWM125GY-油管-燃油过滤器到喷油器
28	C8A00A8421	台阶螺栓-M5*L12	Step bolts-M5-L12	2	零部件-凸缘六角法兰面台阶螺栓-M5*1-CH8-L12-三价彩

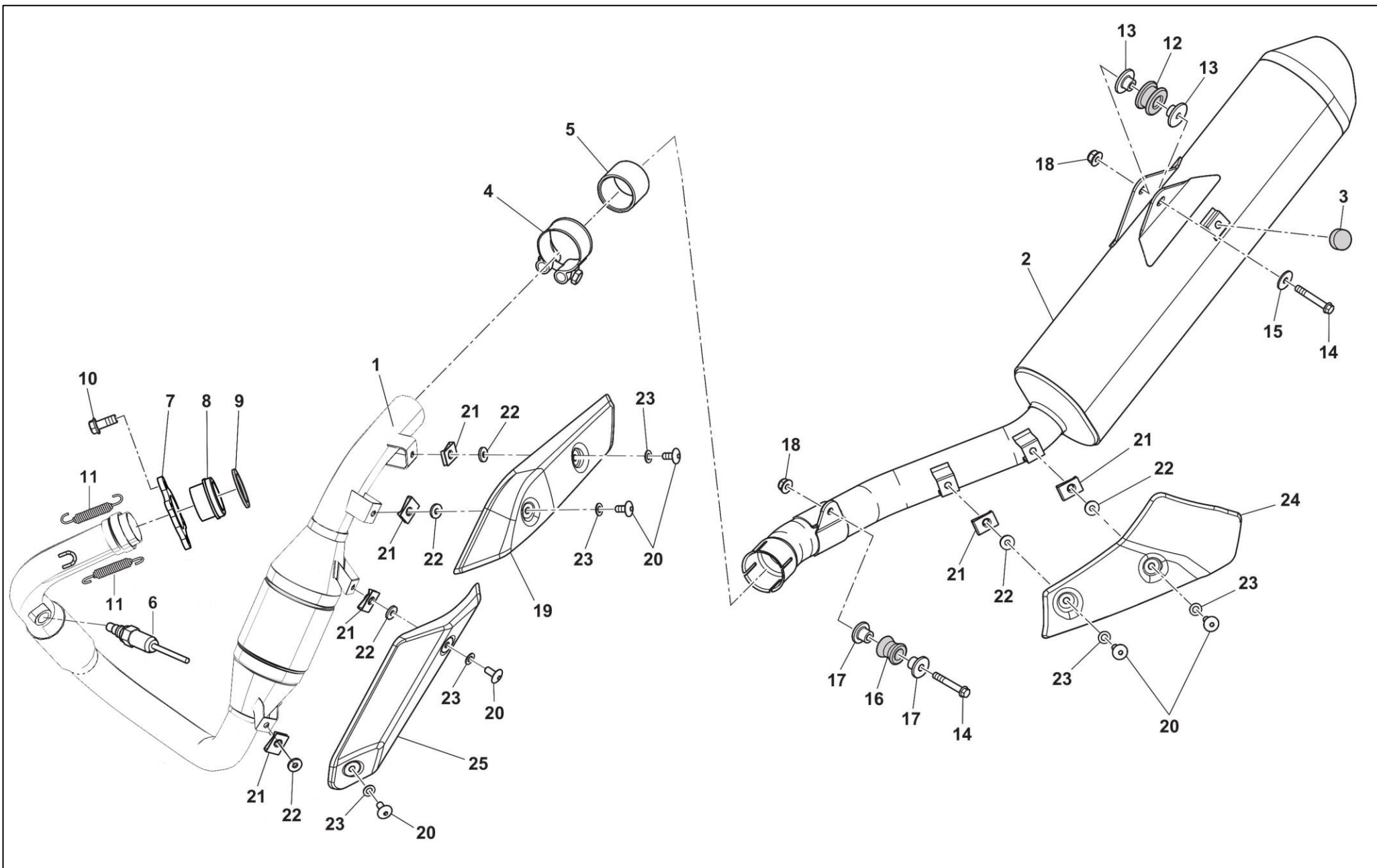



F-12 排气系统 EXHAUST SYSTEM

No	Code No	零部件名称	NAME	Q.ty	物料描述
1	F000A04516	前排气管	Front exhaust pipe	1	零部件-511/SWM125GY-前排气管-不锈钢-带触媒-本色
2	F000P04811	消声器筒体	Exhaust muffler pipe	1	零部件-SWM125GY-消声器筒体-筒体阳极氧化银色-尾盖内外面高温漆处理银色-带降噪器-316 不锈钢抽芯铆钉铆接
3	800048802	蘑菇头	Anti scalding mushroom rubber head	1	零部件-SM500-筒体防热蘑菇头
4	8000H2219	消声器抱箍	Straps,exhaust muffler	1	零部件-RS650-小卡箍
5	8000H1864	石墨套	Shroud for spectral AA	1	零部件-RS650-小石墨套
6	31350185	氧传感器	Oxygen sensor	1	电喷部件-20880-582C-0000-氧传感器-582C/SWM400-4B-迷你型-M12*1.25-标长 480mm-型号标识 28488580
7	F000P01374	排气法兰	Exhaust flange	1	零部件-RS125R-排气法兰-不锈钢
8	F000P01375	衬套	Bush	1	零部件-RS125R-衬套-不锈钢
9	F000P01376	垫圈	Washer	1	零部件-RS125R-垫圈-铝合金
10	C800069056	螺栓 M8*L20	Bolt M8*L20	2	零部件-凸缘六角法兰面螺栓-M8*1.25-CH12-L20-三价彩
11	8000A1239	弹簧	Spring	2	零部件-RS300R-弹簧
12	800089302	消声器工字胶	H-shaped rubber for muffler	1	零部件-RS650-排气隔声块-D=30-22-12-L=3+10.5+3
13	8C00A7729	消声器后安装衬套	Muffler rear mounting bush	2	零部件-RS650-隔圈
14	C8E0067545	螺栓-M6*L40	Bolt-M6*L40	2	零部件-凸缘六角法兰面螺栓-M6*1-CH8-L40-三价彩
15	800022271	垫片	Washer	2	零部件-RS650-垫圈-D20-D6.4-THK1.5
16	8000H0064	锥形工字胶	Tapered H-shaped rubber	1	零部件-RS300R-隔声块(工字胶)
17	8000B0263	消声器前安装衬套	Muffler front mounting bush	2	零部件-RS300R-隔圈
18	C800044240	自锁螺母-M6-SP7	Self-locking nut-M6-SP7	2	零部件-六角法兰自锁螺母-M6*1-CH10-SP7-三价彩
19	F000P01525	排气管防烫板	Heat-protecting cover	1	零部件-511/SWM125GY-排气管防烫板-烤漆-CPB016/哑光黑色
20	800055703	内六角蘑菇头螺栓 M6*L14	Bolt M6*L14	6	零部件-RS650-导流罩螺钉-M6*1-L14
21	U00046893	螺母夹 M6	Nut clamp M6	6	零部件-RS650-夹紧螺母-M6X1
22	800035112	绝缘垫圈	Insulating washer	6	零部件-RS650-绝缘垫圈-D14-D5.5-THK2
23	62N115504	垫圈	Washer	6	零部件-RS300R-垫圈-D12-D6.4-THK1
24	F000P01526	筒体防烫板	Anti scald plate of muffler barrel	1	零部件-SM125-消声器筒体护罩
25	F000P04519	触媒防烫板	Catalyst anti scald plate	1	零部件-511/SWM125GY-触媒防烫板-烤漆-CPB016/哑光黑色

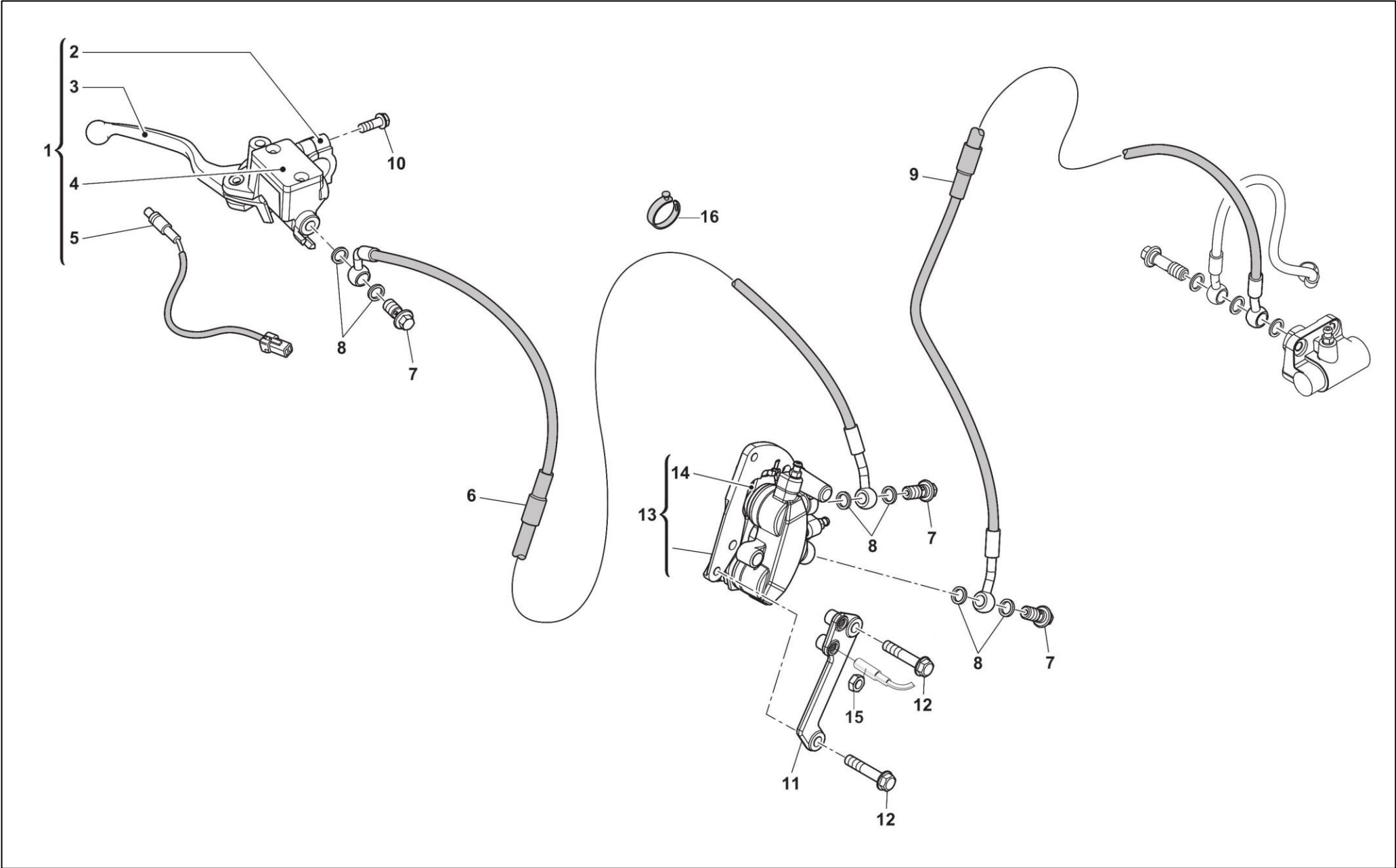

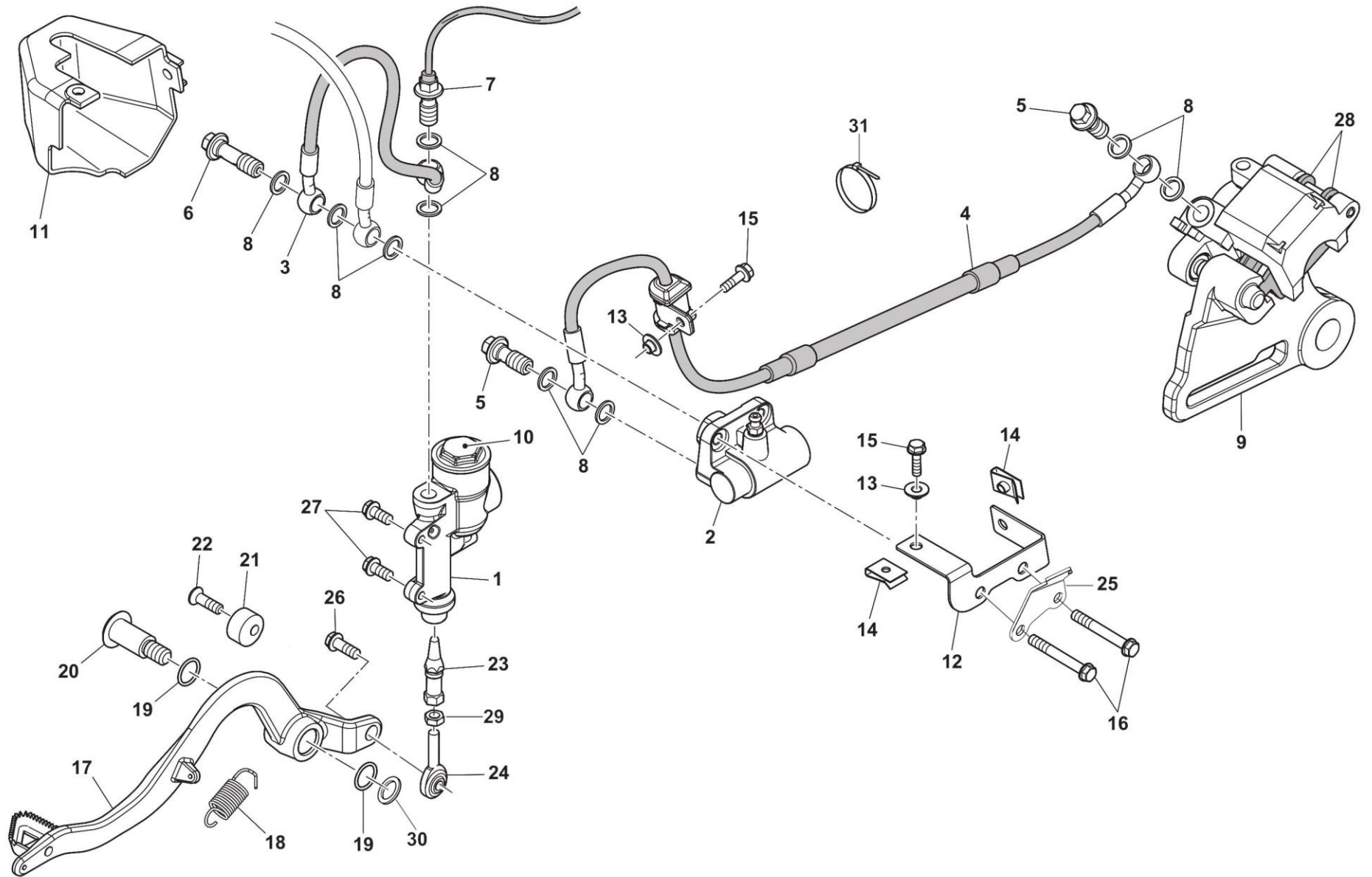



F-14 CBS 系统 CBS SYSTEM

No	Code No	零部件名称	NAME	Q.ty	物料描述
1	—	后制动泵总成	Rear brake pump assembly	1	自带
2	F000A01574	CBS系统	CBS system	1	零部件-SM125-CBS 制动系统总成
3	—	CBS 后制动油管	CBS rear brake oil pipe	1	自带
4	—	CBS 前制动油管	CBS front brake oil pipe	1	自带
5	—	螺栓	Bolt	2	自带
6	—	螺栓	Bolt	1	自带
7	—	后制动开关	Rear brake switch cable	1	自带
8	—	垫圈	Washer	8	自带
9	—	后制动钳	Rear brake caliper	1	自带
10	—	油杯盖	Oil cup cover	1	自带
11	F000P01568	CBS盖子	CBS cover	1	零部件-RS125R-CBS 盖子
12	F000P01569	CBS 板子	CBS plank	1	零部件-RS125R-CBS 板子
13	C800069282	翻边衬套-φ5.25*φ7*φ14*H4.8	Flanged Bush-φ5.25*φ7*φ14*H4.8	2	零部件-SW500GY-翻边衬套-φ5.25*φ7*φ14*H4.8-三价彩
14	U00055134	螺母夹M5	Nut clamp M5	2	零部件-夹紧螺母-M5
15	C8A0067997	螺栓 M5X16	Bolt M5X16	2	零部件-凸缘六角法兰面螺栓-M5*0.8-CH8-L16-三价彩
16	C800062731	螺栓-M6*L45	Bolt-M6*L45	2	零部件-凸缘六角法兰面螺栓-M6*1-CH8-L45-三价彩
17	8000A7634	后制动臂总成	Rear brake arm assembly	1	零部件-RS300R-后制动臂总成
18	8000H5148	制动踏板弹簧	Brake pedal spring	1	零部件-RS125-制动踏板弹簧
19	800022551	O 型圈	O-ring	2	零部件-O 形圈-2056-T1.78-D14-(NBR)
20	Y00055902	螺栓	Bolt	1	零部件-RS650-后制动臂安装螺栓
21	8A0069125	限位轮	Limit wheel	1	零部件-RS650-后制动臂限位凸轮
22	C800055241	内六角沉头螺栓M6*L20	Bolt M6*L20	1	零部件-内六角沉头螺栓-M6*1-CH5-L20-三价彩
23	8000A7635	制动推杆	Brake push rod	1	零部件-SM500-制动泵推杆-M6*44.4
24	8A0076055	球形接头	Ball joint	1	零部件-SM500-制动泵球形接头-M6
25	73032691	滤清器支架	Fuel filter bracket	1	冲压件-燃油滤清器支架-511/SWM125GY-烤漆-CPB016/哑光黑色
26	C800062727	螺栓 M6*L16	Bolt M6*L16	1	零部件-凸缘六角法兰面螺栓-M6*1-CH8-L16-三价彩

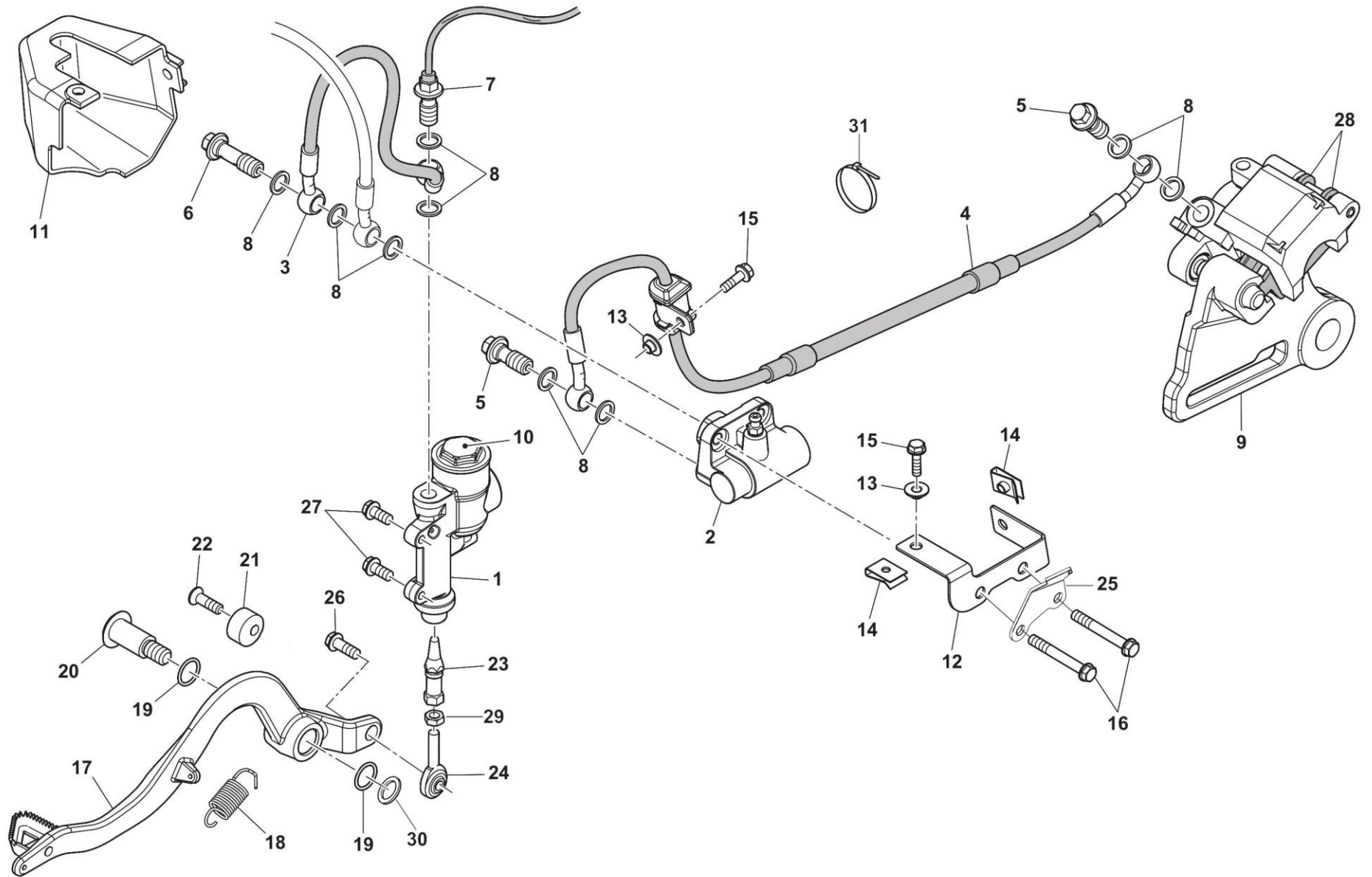

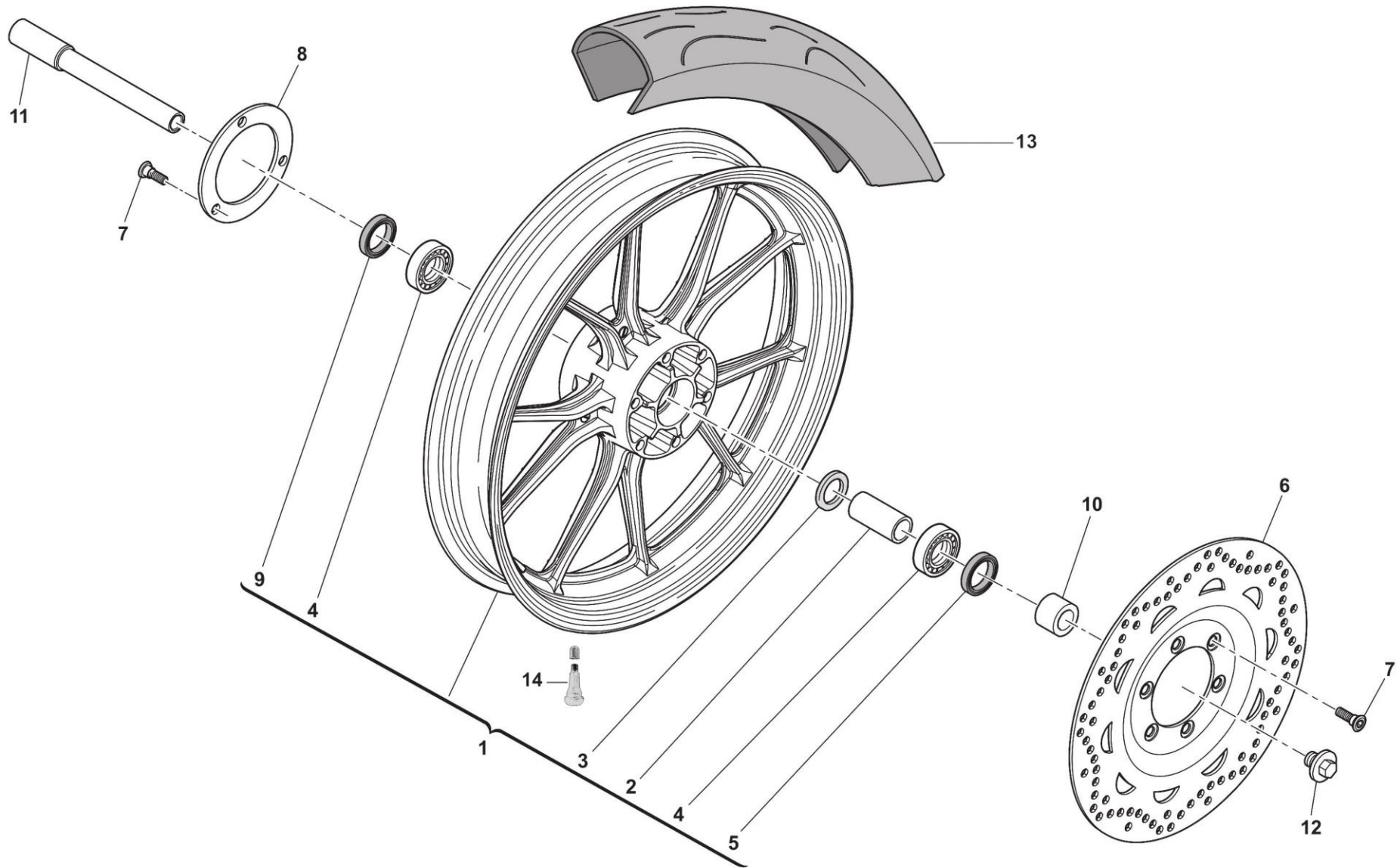

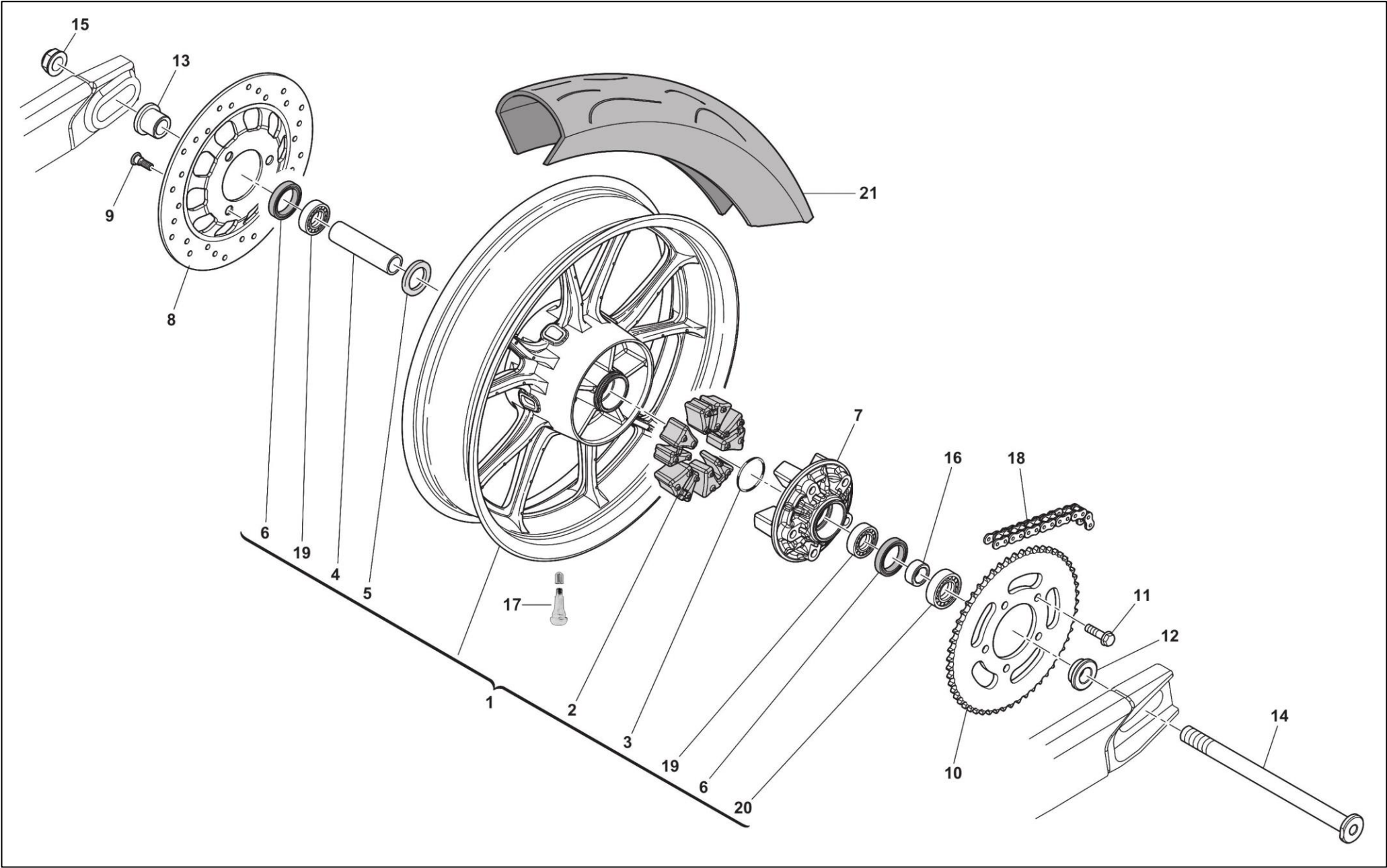



F-16 后轮 REAR WHEEL

No	Code No	零部件名称	NAME	Q.ty	物料描述
1	F0B0A01606	后轮毂	Rear wheel hub	1	零部件-SS125-后轮毂总成-哑黑-带新包装纸箱
2	—	后轮缓冲胶	Rear wheel buffer glue	5	自带
3	—	O 型圈	O-ring	1	自带
4	—	后轮毂内衬套	Rear wheel hub neck bush	1	自带
5	—	后轮支撑圈	Rear wheel support ring	1	自带
6	—	缓冲体油封	Buffer oil seal	2	自带
7	F000P01612	缓冲体	Buffer body assy	1	零部件-SM125R-缓冲体
8	F000P01613	后盘	Rear disc brake plate	1	零部件-SM125R-后制动盘
9	72012198	台阶带盘螺栓-M8*25	Bolt-M8*25	3	螺栓-内六角台阶带盘螺栓-M8*25-三价铬彩锌
10	F000P01349	链轮	Sprocket	1	零部件-511/SWM125GY-链轮-45 钢-428-54 齿-三价彩
11	ZF0062797	螺钉M10-L30	Screw M10-L30	5	零部件-螺钉-M10*1.25-L30
12	F000P01614	后轮左衬套	Left bush, rear wheel	1	零部件-SM125R-后轮左衬套-铝合金-阳极银
13	F000P01615	后轮右衬套	Right bush, rear wheel	1	零部件-SM125R-后轮右衬套-铝合金-阳极银
14	F000P01333	后轮轴	Axle, rear wheel	1	零部件-RS125R-后轮轴
15	C800093072	螺母-M20*1.5-CH27-SP15	Nut-M20*1.5-CH27-SP15	1	零部件-后轮轴螺母-M20*1.5-CH27-SP15-达克罗
16	F000P01611	缓冲体衬套	Rear wheel buffer liner	1	零部件-SM125R-后轮缓冲体衬套-铝合金-阳极银
17	F000P02550	气门嘴	Valve	1	零部件-SM125-气门嘴-铜+橡胶
18	FA00P01335	链条	Chain	1	零部件-511/SWM125GY-滚子链条-428H-136 节
19	—	轴承	Bearing	2	自带
20	—	后链轮缓冲轴承	Rear sprocket buffer bearing	1	自带
21	F000P03610	后轮胎	Rear tire	1	零部件-SM125-后轮胎-140-70/17

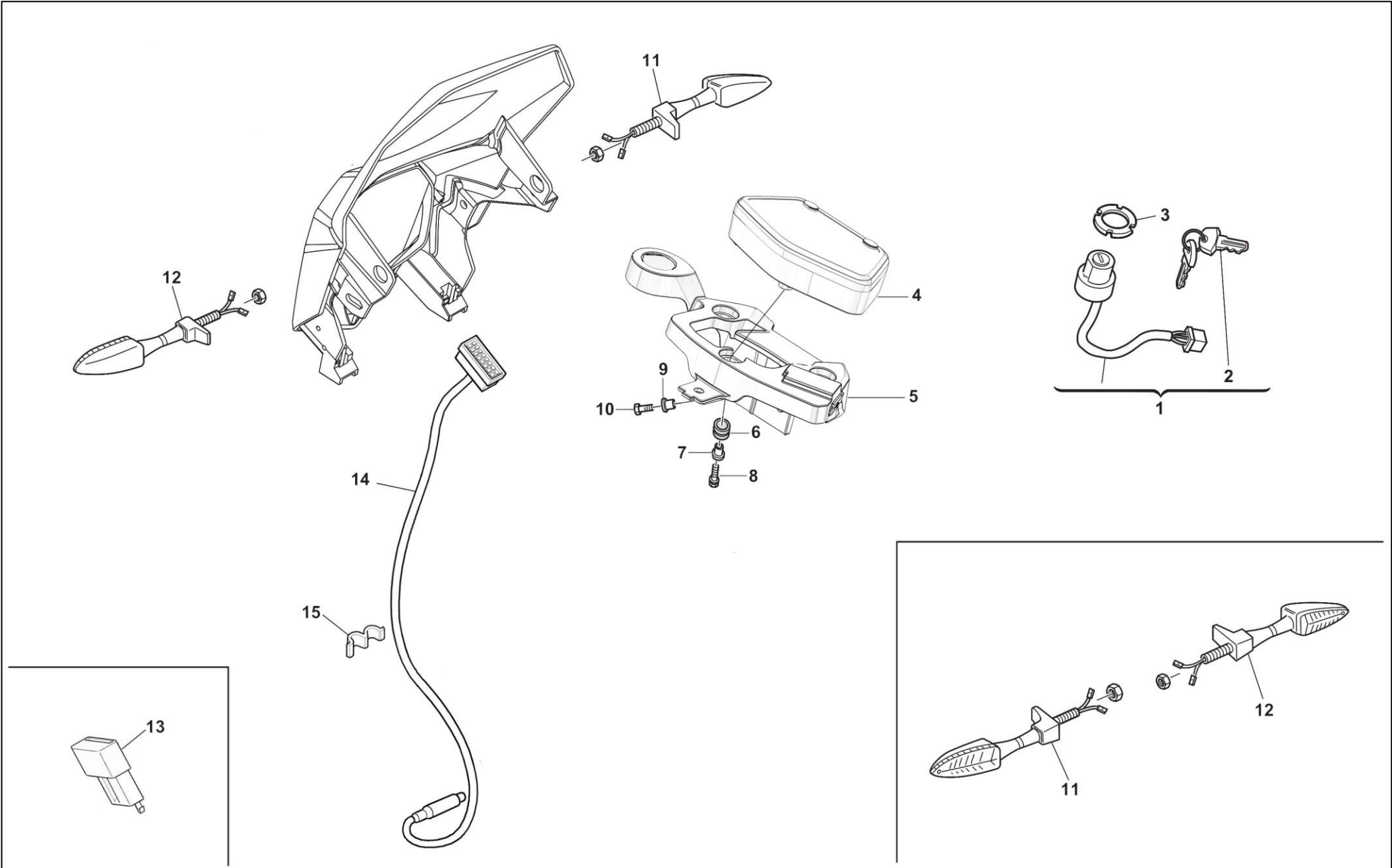



F-18 主线缆 MAIN WIRING HARNESS

No	Code No	零部件名称	NAME	Q.ty	物料描述
1	E000A04506	主线	Main cable	1	零部件-511/SWM125GY-主线-德尔福系统
2	8000A1053	泡沫垫	Foam pad	1	零部件-RS300R-前灯垫圈
3	800056444	扎带	Ribbon	6	零部件-581A/SW500GY-塑料扎带-188*4.8
4	CE000P02092	前照灯	Headlight	1	零部件-581A/SW500GY-大灯总成-LED-线长 130-功率 12V/14W/6.5W/0.7W
5	8A0060283	线卡	Main line clamp	1	零部件-SD650-线夹
6	E000A00026	喇叭	Horn	1	零部件-RS650-喇叭总成-黑色电泳-DL122-E4-000422
7	31070194	蓄电池	Battery	1	蓄电池-12V/6AH(10HR)-全免维护胶体电瓶-113*70*105-左右正
8	C60ND02487	内六角螺栓-M5-L20	Bolt-M5-L20	1	零部件-内六角圆头螺栓-M5*0.8-L20-CH4-三价彩
9	C8A00A1051	橡胶管子	Rubber pipe	1	零部件-581A/SW500GY-橡胶垫块-D5*D10*L15-大灯安装调节
10	8000H0159	电瓶支架	Bracket, battery	1	零部件-SM500-电池支架-PA6+玻纤
11	8000A6484	大灯支架	Headlight bracket	1	零部件-RS300R-大灯支架
12	8000B0254	搭铁线	Ground wire	1	零部件-511/SWM125GY-蓄电池连接车架-搭铁线
13	8000B0253	搭铁线	Ground wire	1	零部件-511/SWM125GY-发动机连接车架-搭铁线
14	8000B0826	正极线	Positive electrode cable, battery	1	零部件-511/SWM125GY-蓄电池正极线
15	80A050005	扎带	Ribbon	2	零部件-391C/XY400-3-扎带
16	E000P02437	继电器	Starting relay	1	零部件-SD650-起动机继电器
17	—	螺钉	Screw	2	自带
18	C8A0037283	自攻螺钉-D3.5-L13	Self tapping screw-D3.5-L13	4	零部件-十字自攻螺钉-D3.5-L13-三价彩
19	10000003	尾灯线	Taillamp adapter line	1	零部件-581A/SW500GY-尾灯转接线-国四
20	800095128	工字胶	H-shaped rubber	2	零部件-SD650-工字胶-φ15.5*φ18.2-H9.5
21	C800062727	螺栓 M6*L16	Bolt M6*L16	2	零部件-凸缘六角法兰面螺栓-M6*1-CH8-L16-三价彩
22	C8000H1735	翻边衬套-φ6.2*φ8*φ14*H10	Flanged Bush-φ6.2*φ8*φ14*H10	2	零部件-SW500GY-翻边衬套-φ6.2*φ8*φ14*H10-三价彩
23	C8000H1418	尾灯	Taillight	1	零部件-581A/SW500GY-尾灯总成
24	800056783	扎带	Ribbon	2	零部件-581A/SW500GY-塑料扎带-142*3.6
25	32090077	牌照灯总成	License plate lamp	1	后牌照灯-35420-306E-0000-306E/XY100-7A-线长 350mm
26	C800040718	M5 螺母	Nut M5	1	零部件-六角法兰自锁螺母-M5*0.8-SP7-三价彩

